The copy filmed here has been reproduced thanks to the generosity of:

Thomas Fisher Rare Book Library,
University of Toronto Library

The images appearing here are the best quality possible considering the condition and legibility of the original copy and in keeping with the filming contract specifications.

Original copies in printed paper covers are filmed beginning with the front cover and ending on the last page with a printed or illustrated impression, or the back cover when appropriate. All other original copies are filmed beginning on the first page with a printed or illustrated impression, and ending on the last page with a printed or illustrated impression.

The last recorded frame on each microfiche shall contain the symbol → (meaning "CONTINUED"), or the symbol ▽ (meaning "END"), whichever applies.

Maps, plates, charts, etc., may be filmed at different reduction ratios. Those too large to be entirely included in one exposure are filmed beginning in the upper left hand corner, left to right and top to bottom, as many frames as required. The following diagrams illustrate the method:

L'exemplaire filmé fut reproduit grâce à la générosité de:

Thomas Fisher Rare Book Library,
University of Toronto Library

Les images suivantes ont été reproduites avec le plus grand soin, compte tenu de la condition et de la netteté de l'exemplaire filmé, et en conformité avec les conditions du contrat de filmage.

Les exemplaires originaux dont la couverture en papier est imprimée sont filmés en commençant par le premier plat et en terminant soit par la dernière page qui comporte une empreinte d'impression ou d'illustration, soit par le second plat, selon le cas. Tous les autres exemplaires originaux sont filmés en commençant par la première page qui comporte une empreinte d'impression ou d'illustration et en terminant par la dernière page qui comporte une telle empreinte.

Un des symboles suivants apparaîtra sur la dernière image de chaque microfiche, selon le cas: le symbole → signifie "A SUIVRE", le symbole ▽ signifie "FIN".

Les cartes, planches, tableaux, etc., peuvent être filmés à des taux de réduction différents. Lorsque le document est trop grand pour être reproduit en un seul cliché, il est filmé à partir de l'angle supérieur gauche, de gauche à droite, et de haut en bas, en prenant le nombre d'images nécessaire. Les diagrammes suivants illustrent la méthode.

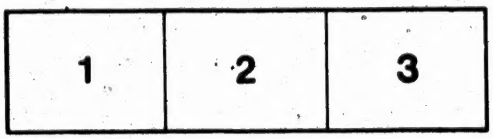

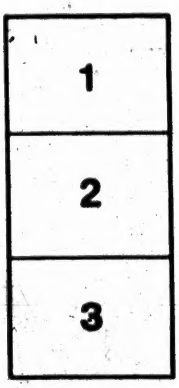

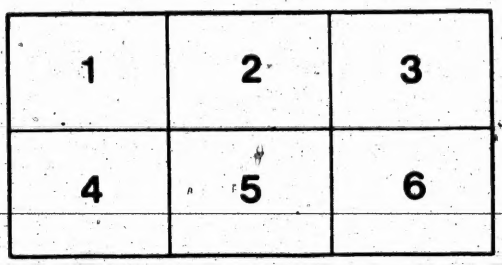

32x

LIBRAIRIE

Religieuse, Littéraire et Scientifique

.... DE ....

GRANGER FRERES,

1699, RUE NOTRE-DAME,

2e porte à l'est de l'Eglise Notre-Dame.

MONTREAL.

Catalogue de Livres d'Occasion

ANCIENS ET MODERNES

EN VENTE AUX PRIX MARQUES.

Tous les ouvrages annoncés sur ce CATALOGUE sont garantis complets et en bon état à moins d'indications contraires.

Si, à la réception d'une demande, un ou plusieurs ouvrages se trouvaient vendus, ce ne saurait être un motif de refus pour le reste de l'envoi.

En dehors des ouvrages portés sur ce catalogue, nous nous chargerons de fournir, aux meilleures conditions, tous les ouvrages, anciens et nouveaux qu'on voudra bien nous demander.

Les demandes sont classées selon l'heure de leur arrivée. Les envois sont payables sur réception des marchandises.—Les frais d'emballage sont à notre charge; les frais de port à la charge du destinataire. — Il ne sera pas répondu aux demandes d'ouvrages déjà vendus.

Notre catalogue est envoyé gratuitement à toute personne qui nous en adresse la demande.

NO. 8 AVRIL 1897.

Ouvrages neufs au rabais

Histoire Universelle de . . . . . l'Eglise Catholique par Rohrbacher.

Continuée jusqu'à nos jours par l'abbé GUILLAUME.

Nouvelle édition avec des notes et éclaircissements d'après les derniers travaux.

18 beaux volumes in-4, valant $[illegible] pour **$15.00**

Grand Catechisme

de persévérance chrétienne en exposition philosophique, apologétique, historique, dogmatique, morale, canonique, ascétique et liturgique de la religion avec d'innombrables traits historiques puisés aux sources les plus pures, par

P. GRENET dit d'HAUTERIVE,

14 volumes in-12, renfermant la matière d'au moins 16 volumes in-8 ordinaires,

Valant $14.00 pour **$8.50**

Depuis que cette dernière édition est parue, le prix de l'ouvrage a été porté à $14.00 prix définitif.

Seulement que 50 exemplaires à ce prix.

Dictionnaire des Dictionnaires

Lettres, Sciences, Arts, Encyclopédie universelle par

PAUL GUERIN.

7 beaux volumes in-4 à 2 colonnes, reliure chagrin,

valant $[illegible] pour **$35.00**

Le volume 7 est le *Supplément* qui complète les trois premières éditions du Dictionnaire. Il met l'ouvrage à point au mois de janvier 1[illegible] et contient plus de 13,400 illustrations en couleur et en noir.

Seulement que [illegible] exemplaires à ce prix.

10.—

LIBRAIRIE ANCIENNE ET MODERNE.

Granger · Freres

LIVRES NEUFS ET D'OCCASION* A PRIX REDUITS.

1 Ségur, Mgr de. Les Volontaires de la Prière, in-32. .05
2 — Venez tous à moi, in-18. .05
3 — L'Ecole sans Dieu, in-18 7c .04
4 — L'Eglise, in-18 .05
5 — Conseils pratiques sur la communion, in-18 .05
6 — La Divinité de Jésus-Christ, in-18 .05
7 — La France au pied du Sacré-Cœur, in-18 .05
8 — Le Concile, in-18 6 c .05
9 — Le Mariage, in-18 6 c .05
10 — Y a-t-il un Dieu qui s'occupe de nous ? in-18 5 c .05
11 — Vive le Roi, in-18 10 c .05
12 — La Lampe du St. Sacrement, in-18 .05
13 — Les Pâques, in-18 .05
14 — Le Pape est infaillible, in-18. Au lieu de 5 c .05
15 — Le Cordon séraphique, ses merveilleuses richesses, in-32 au lieu de 5 c .05
16 —Réponses courtes et familières aux objections les plus répandues contre la religion, in-18 20 c .10
17 — Les Merveilles de Ste-Anne d'Auray, in-18 20 c .15
18 — La Confirmation (aux enfants) in-18 20 c .15
19 — Hommage aux jeunes catholiques libéraux, in-18 20 c .15
20 — La Foi devant la science moderne, in-18 15 c .10
21 — Le Bon Combat de la Foi in-18 au lieu de 20 c .10
22 — La France aux pieds du Saint Sacrement, in-18 15 c .10
23 — La Révolution, in-18 15 c .10
24 — Les Trois Roses des Elus in-18 au lieu de 20 c .10
25 — Jésus-Christ. Considérations familières sur la personne, la vie et le mystère du Christ, in-18 au lieu de 20 c .15
26 — Mois de Marie, in-18 20 c .15
27 — La Sainte Vierge dans le Nouveau Testament. Lectures pour le Mois de Marie, in-18 25 c .15
28 — Le Séraphique St. François. Merveilles de sa vie, in-18 20 c .10
29 — A ceux qui souffrent (Consolations) in-18 20 c .15

* Les livres d'occasion sont garantis complets, sauf indication du contraire.

Ajouter 10 p. c. aux prix marqués, pour les frais de port, qui sont à la charge du destinataire.

29 Ségur, Mgr de. Le Dogme de l'Infaillibilité, in-18, 20 c .15
31 — Causeries sur le Protestantisme d'aujourd'hui, in-18 relié, au lieu de 20 c .15
32 — La Liberté, in-18, 20 c .15
33 — Le jeune ouvrier chrétien, 2 vols. in-18, 50 c .30
34 — La piété et la vie intérieure, IVme traité, IIUnion à Jésus, 1 vol. in-18, 25 c .20
35 — Id Vme traité, Nos Grandeurs en Jésus, 2 vol. in-18, $1,25 .90
36 — Le Souverain Pontife, 1 vol. in-18, 20 c .15
37 — Ma Mère, (Souvenirs de sa vie) in-12, 50 c .25
38 Liguori, St. Alphonse de. De la conformité à la volonté de Dieu, in-32 .05
39 — De l'Oraison mentale, in-32 .05
40 — Règlement de vie pour un Chrétien, in-32 .05
41 — Le Saint Nom de Marie, in-32 .05
42 — Les Sept Douleurs de Marie, in-32 .05
43 — Jésus crucifié fait toutes nos espérances, in-32 .05
44 — Neuvaine du Saint Esprit, in-32 .05
45 — Neuvaine du Cœur de Jésus, in-32 .05
46 — Marie, Reine des Martyrs, in-32 .05
47 — Pratique de la Perfection d'après Ste-Thérèse in-32 .05
48 — Jésus, enfant pour l'amour de nous. Méditations in-32 .05
49 — L'Arme du Chrétien ou la Prière, Méditations, in-32 .05
50 — Chemin de la Croix et autres exercices de piété, in-32 .05
51 — Le Saint Nom de Jésus, in-32 prix .05
52 — Le Saint Nom de Joseph, in-32 prix .05
53 — Pratique des principales vertus in-32 .05
54 — Marie, notre Saint, in-32 .05
55 — Assistance des Malades, pour les disposer à faire une bonne mort in-32 .05
56 — Considérations sur l'état religieux, in-32 .05
57 — Manière de converser continuellement avec Dieu, in-32 .05
58 — Traits de feu où Preuves que Jésus-Christ nous a données de son amour dans l'œuvre de la Rédemption in-32 .05
59 St-Omer, le P. De la salutaire pratique d'entendre la messe tous les jours d'après St. Alph. de Liguori, in-32 .05
60 Famien M. l'abbé. La Portioncule ou le Grand Pardon d'Assises, in-32 .05
61 Hunsthères le R. P. Simon. L'humilité pratiquée dans tous les détails de la vie, in 32 .05
62 — Six questions pour faciliter l'étude du Catéchisme, in-18 .05
63 — Catéchisme franciscain à l'usage des Frères et Sœurs de la Pénitence, in-32 .05
64 — La Pauvreté pratiquée même dans le monde, in-32 .05
65 — La Chasteté, ses joies et ses gloires, in-32 .05
66 — La Mortification pratiquée dans tous les détails de la vie, in-32, prix .05
67 — La Présence de Dieu pratiquée dans tous les détails de la vie in-32 .05
68 — Le Calvaire fréquenté ou Association du Chemin de Croix perpétuel, in-32 .05

69 **Glanes d'or des Enfants de Marie** 16 vol in-48 1.20
Chaque vol. séparément .08
Reliure Percaline rouge .20

I. Les petites vertus. II. L'Imitation consultée. III. Petites fleurs de la vie dévote. IV. Nos petits mérites. V. Plaintes et complaisances. VI. Le livre d'or. VII. Tribut d'honneur à la T. S. Trinité. VIII. Tribut d'honneur au Sacré-Cœur. IX. Tribut d'honneur à Marie. X. Tribut d'honneur à St-Joseph. XI. Tribut d'amour à Jésus Hostie. XII. Tribut d'amour à Jésus Epoux. XIII. Tribut d'amour aux âmes du Purgatoire. XIV. Aux pieds de l'Eucharistie. XV. Cantique des cantiques. XVI. Trésor des Trésors.

70 — De la Divine Providence ou exposé de la Conduite pleine d'amour que Dieu tient envers les hommes et du bonheur de ceux qui se soumettent, in-32 relié .15

71 **Bourdon Madame.** Conseils, in-64 relié .30

72 — Nouveaux Conseils, in-64 relié prix .30

73 **St-Omer** le R. P. Au Ciel ! Encouragements aux personnes souffrantes d'après St. Alph. de Liguori in-32 .05

74 — Les Zouaves civils. Extrait des Paillettes d'or. In-32 .02

75 — Au pied de l'Autel, extrait du Livre de piété de la Jeune Fille par l'auteur des Paillettes d'or, in-32, .03

76 — Ma Direction. Extrait des Paillettes d'or, in-32 .03

77 — Souhaits de bonne année, par S. François de Sales, in-32 .03

78 — Maximes de Saint Ignace de Loyola avec les sentiments de S. François-Xavier, petit in-32, au lieu de 55 c .25

79 Une Pensée des Saints Bénédictins pour chaque jour de l'année, in-18 .15

80 — Une Pensée de S. Vincent de Paul pour chaque jour de l'année, in-18 .15

81 — Une Pensée de S. Ignace de Loyola pour chaque jour de l'année, in-18 .15

82 — Une Pensée de S. Alphonse de Liguori pour chaque jour de l'année, in-18 .15

83 — Une Pensée de S. Paul de la Croix pour chaque jour de l'année, in-18 .15

84 — Une Pensée des Saints Dominicains pour chaque jour de l'année, in-18 .15

85 **Jeanrey, Vin[illegible]** R. P. Petit Mois de S. Jean, in [illegible] .20

86 — Une Pensée de Ste Thérèse pour chaque jour de l'année, un v. in-18 .15

87 **Coudère J. B.** R. P. Pensées de S. Jean Berchmans, in-18 .15

88 — Les pieux Souvenirs du Foyer chrétien, in-32 .03

89 — Neuvaine en l'honneur de St François-Xavier in-32 .15

90 **Rouvier, M.** Mon Précieux Trésor ou mon règlement de vie, in-32 rel. 30 c .20

91 — Neuvaine en l'honneur de St Roch, édition revue et corrigée par le Père Anicet de Ste-Suzanne, in-32 .05

92 **Gandolet Albert.** Recueil de sentences et de pieuses pratiques en l'honneur de la B. Vierge Immaculée, in-32, 10 c. .05

93 **A. C. (S. M.)** Neuvaine ou triduum pour implorer le patronage de St Benoit-Joseph Labre, in-32, Prix .05

94 La solide Dévotion à la T. S. Famille, 10 c .05

95 Novena to St. Francis Xavier followed by the Novena to St. Joseph and the Holy Way of the Cross, relié, in-32 .15

96 Cantica Sacra or Hymns for the Children .10

97 Richaudeau, P. F. (l'abbé). L'homme de bien sans reproche et l'homme d'esprit sans défaut, in-32 Prix .05

98 Petite vie populaire de Saint Roch, in-32 .05

99 Ségur (Mgr de). Association catholique de St François de Sales. Trésors spirituels accordés par N. T.S.P. le Pape, in-32 .05

100 de Montigny, E. A. T. La Religion est la sève des Nations. Discours prononcé le 24 juin 1883, in-32. Prix .05

101 Vie de Marie Eustelle, la pieuse ouvrière, in-32 05.

102 Conseils pratiques pour la célébration de la Sainte Messe à l'usage des grands séminaires et du Clergé, in-32, 5 c .02

103 Dévotion au précieux Sang, ses motifs, sa pratique, in-32 .05

104 Règlement de la Congrégation des enfants de Marie, in-32, Prix .05

105 Extraits des Annales intitulées Œuvres de S. Augustin et de Ste Monique, in-32 .05

106 Le Guide des associés de l'Union des Prières et des Bonnes Œuvres, in-32 .05

107 Petit Manuel des Pèlerins au Calvaire, in-32 .05

108 L'Auteur des Trois Mois de Jésus. Manuel des Enfants de Marie, in-32, 30 c .10

109 Le Jubilé, in-32, 20 c .05

110 Pèlerinages du Jeune Chrétien ou Préparation des Enfants à la Première Communion, in-32 relié, au lieu de 50 c .25

111 Huguet R. P. Les Portes de Saint François de Sales, in-32, au lieu de 40 c .25

112 — Petit Recueil de litanies approuvées, in-32, 6 c .02

113 — Le B. H. J. G. Perboyre, Modèle de dévotion au Divin Sauveur, in-32, prix 10.

114 Laporte Stanislas. Des blasphèmes et imprécations, in-32 .05

115 de Boyslesve P. H. (C. J.) Pratique de la Vie Chrétienne, in-32, 25 c .10

116 La Croix miraculeuse, in-18, cart. 15 c .05

117 L'ivrognerie, réflexions et exemples, in-32, 6 c .05

118 Le mot d'ordre de la Sainte Ligue des Enfants de Marie, br. in-32, 5 c .02

119 L'Entrée dans le Monde. Simples Conseils aux jeunes filles, in-32, prix .02

120 Petit Manuel de la dévotion à la Sainte Famille, selon l'esprit du Souverain Pontife, in-32 .05

121 Lesquels sont les plus heureux. Petit examen utile à tous, in-18, prix .02

122 La Suprême Revanche. Petit sujet de Méditation proposé aux croyants et aux incrédules, in-18, prix .02

123 Causerie amicale avec un libre penseur, in-18 .02

124 De Damas, R. P. Un homme d'esprit peut-il croire à l'enfer, in-32 .02

125 Sous l'œil de Dieu. Conseils pratiques pour le Bonheur et la Sanctification de la vie, in-32 .65

126 L'auteur de Dieu et moi. Petit Souvenir de la Mission à l'usage de tous les fidèles. .02

127 Déjà ! Journal intime d'un observateur de soi-même, réflexions, conseils, exemples utiles à tous les chrétiens, in-32 .35

128 Saint Louis de Gonzague, modèle et patron de la jeunesse, pieux souvenir offert aux membres de ses congrégations, in-32, prix .25

129 Religieuses Ursulines du Sacré Cœur. Visites à S. Louis de Gonzague patron de la jeunesse, pour chaque jour de la semaine, un vol. in-32 .35

130 Manuel des Enfants de Saint Louis de Gonzague, in-32, [illegible] .15

131 Neuvaine de St. Rémy et de ses compagnons, cérémonial de l'exposition des Saintes Reliques, in-32, 10 c .05

132 Le Bonheur, où il est, où il n'est pas. Petite enquête parmi les contemporains, in-32 .35

133 A. M. D. G. Le plus précieux de tous les trésors, petits conseils à la jeunesse chrétienne, in-32 .02

134 — Les Inconséquences, réflexions familières et pratiques proposées à tous les chrétiens, in-18 .05

135 Mixtenmemoire de la Ste Famille. Mois de l'Enfant Jésus et union avec S. Joseph, in-32, .10

136 Doloval R. P. Cantiques à la Sainte Famille et à S. Alphonse de Liguori, in-32 .02

137 Auteur de la Méthode pour former l'enfance à la piété. Petite Explication des prières les plus usitées dans les classes, in-32 .05

138 — Petit Guide de l'Ecolier pour le temps de la retraite, in-32 .05

139 — La Lutte, ou nécessité pour les jeunes gens et le secret de la victoire, in-32 .05

140 — Et après ? Réflexions et exemples pour la jeunesse chrétienne, in-32 .05

141 Un Ami de l'Enfance. Le Vêtement de salut, ou la puissance du Scapulaire démontrée par des exemples, in-32 .05

142 Birdgett T. E. Rév. Mois-au-neuve pour la Récolte, in-18 .05

143 Fulcrin J. Livre de prières à S. Joseph, in-18 relié, 35 c .25

144 — Mois de S. Joseph, in-18 relié percale, .25

145 — Le même cartonné .15

146 Champeaux, R. P. Nouveau Mois de S. Joseph, in-32, 30 c .25

147 Berthoux, Abbé. Mois de St. Joseph, in-16, 25 c .25

148 Le Mois de Marie consacré au Glorieux S. Joseph, in-18, 30 c .15

149 Beyrouth, M. l'Abbé. Nouveau Mois de S. Joseph, in-18, 25 c. Prix .25

150 Berlioux M. J. Méditations sur St. Joseph, pour le Mois de Marie, in-18 relié, 30 c. .25

151 Petite Vie de St. Joseph dédiée à la jeunesse, .25

152 Gaudeul J. F. M. Nouveau Mois de Marie, hommage à Joseph époux de Marie, in-18 rel., au lieu de 40 c .15

153 Gabriel Bouffier R. P. S. J. Saint Joseph, Entretiens et Méditations, in-18, 40c .25

155 Huguet R. P. La Dévotion à S. Joseph inspirée à la jeunesse par des traits et des exemples, in-18 relié, 30 c .25

156 — Vertu miraculeuse de la médaille de S. Joseph, br .05

157 — Vertu miraculeuse du cordon de S. Joseph démontrée par des exemples, br. .05

158 — Vertu miraculeuse des sept douleurs et des sept allégresses de S. Joseph, in-32, .05

159 de Gentelles M.A. S. Joseph modèle des chrétiens, in-32 .05

160 Franceschini. La Mort de S. Joseph, in-32 .05

161. Bion B. L'Opportunité et les raisons contemporaines du culte de S. Joseph, in-12, 62 c. .30

162 Verhaege C. S. Joseph, ses gloires et ses vertus, in-12, 75c .40

163 Notice sur l'œuvre de S. Joseph de la Délivrance établie à Lévis, in-64 .08

164 Coret R. P. Joseph, le plus aimé et le plus aimant des hommes, in-32, 40 c .25

165 Bigard (Mgr). Mois consolateur de Saint Joseph, patron des âmes éprouvées et protecteur de la Ste Eglise, in-18, 38 c .20

166 Gallwey (R. P.) St Joseph et le Concile, discours prononcé à Roehampton à l'ouverture de la chapelle de Saint Joseph, in-8, au lieu de 25 c .10

167 Alexis, R. P. — Manuel des Grands Exercices de la dévotion pratique envers St Joseph, in-18, br. 38 c. .15

168 Faure, H. R. P. Annales du Culte de St Joseph et de la Sainte Famille, année 1890, en livraisons, au lieu de 75 c .30
Nombre de livraisons séparées, chacune .05

169 Saintrain, R. P. La vie et les vertus de Saint Joseph, in-32, rel., 50 c .30

170 Vie de St Joseph, époux de la Ste Vierge, suivie d'une neuvaine en l'honneur de ce saint in-18, au lieu de 15 c. .05

171 Champeau, (R. P.) Vie de St Joseph, ouvrage illustré de 10 gravures, gr in-8, rel. $2.50 $1.25

172 Darche, J. Le Cœur de Saint Joseph ouvert à ceux qui l'implorent, in-18, 38 c .25

173 L'abbé ***. Légendes de Saint Joseph, in-12 cart. 50 c .20

174 Huguet, R. P. Le Propagateur de la dévotion à St Joseph. Bulletin mensuel du culte perpétuel à Saint Joseph, sous la direction du R. P. Huguet, années 1892 et suivantes, séparément. Chaque année un volume séparé in-12. Prix .50

175 Plasse, F. X. Le Clergé français réfugié en Angleterre, les 2 vol. grand in-8, $3.75, 2.00

176 de St Alban Alex. La captivité de Pie IX, histoire des huit dernières années de son pontificat, 1 vol. grand in-8, $1.50 .75

177 Lettre Encyclique de N. S. P. le Pape Pie IX au Patriarche, aux Archevêques et Evêques, au Clergé et au Peuple du Rite arménien, grand in-8, 45 c .10

178 Les Noces d'Or de M. Dalin, curé de la Flocellière, in-8 .10

179 Solar de la Marguerite. Réponse du Comte Solar de la Marguerite à l'opusc. le Pape et le Congrès, in-8 .05

180 Pasquale de Franciscis R. P. D. Discours de N. T. S. P. le Pape Pie IX adressés dans le Palais du Vatican depuis le commencement de sa captivité. Tome I. comprenant 201 discours du 28 octobre

1870 au 19 juillet 1871 avec portrait du S. P. Chaque discours est accompagné de notes et de détails sur chaque audience et des noms des principaux personnages qui y ont pris part, in-8 $1.20 .80

181 **Fénélon.** De l'Autorité du Souverain Pontife, dissertation par Fénélon, traduction pub. avec introduction: notes, appendice suivie de six lettres inédites de Fénélon par L. F. Guérin in-8 relié, au lieu de $2.00 1.00

182 **Fête** de Pie IX à Notre-Dame de Montréal 25 c .10

183 **Feuillet** l'abbé A. C. La doctrine de l'Encyclique du 8 Décembre 1854 conforme à l'enseignement catholique in-8 $1.25 .85

184 **Feuillet E.** Lettres de l'Episcopat français à propos des projets Ferry précédées d'une introduction par M. Eugène Veuillot, in-8 au lieu de $1.25 .85

185 **Mgr l'évêque d'Orléans.** La Convention du 15 septembre et l'Encyclique du 8 décembre 1865 in-8 40 c .15

186 **Lettres** de Mgr l'Evêque de Nimes sur les enseignements et les consolations attachés à nos derniers désastres, in-8 40 c .10

187 **Guilbert** Mgr, Monde et Dieu ou le Fini et l'Infini et leurs rapports, in-8 80 c .20

188 **Fevre** Mgr. Histoire apologétique de la Papauté depuis Saint Pierre jusqu'à Pie IX les 7 vols. in-8, reliure demi chagrin $15.00 3.00

189 **Bertrand** l'abbé J. Le Pontificat de Pie VI et l'Athéisme révolutionnaire, 2 vol. in-8 $2.00 1.00

190 **Hervé** l'abbé Jules. Apologétique Pontificale, in-12 50 c .25

191 **Hégésippe** l'abbé L. N. La Primauté et l'Infaillibilité du Souverain Pontife 1 vol. in-12 $1.00 .75

192 **Constant** l'abbé B. M. L'Histoire de l'Infaillibilité des Papes ou Recherches critiques et historiques sur les actes et les décisions pontificales que divers écrivains ont cru contraires à la foi, 2 vol. in 12 $1.50 .75

193 **Dupanloup** (Mgr.) Lettres de Mgr l'évêque d'Orléans relativement à la définition de l'infaillibilité, Paris 1869, in-8, 25 c .10

194 **Un Soldat du Pape.** De la Souveraineté temporelle du Pape, in-8, 25 c .10

195 **Van Weddingen** A. L'Encyclique de S.S. Léon XIII et la Restauration de la Philosophie chrétienne in-8, 25 c. .15

196 **Evêque de Poitiers.** Instruction synodale de Mgr l'Evêque de Poitiers, sur la 1re constitution du Concile du Vatican, in-8 40 c .20

197 **Lémann, Joseph** abbé. Le Pape des Croisades et l'Alliance Catholique en 1882, in-8, 25 c .05

198 **Lettres** chinoises sur l'état de l'Occident. Première partie, affaires ecclésiastiques, in-8, au lieu de 60 c .25

199 **Roussel Aug.** Actes et Paroles de Pie IX, captif au Vatican, 1 vol. in-8, relié, doré sur tranche au lieu de $2.50 .50

200 **Fournier Franc.** Rôle de la Papauté dans la Société, au lieu de $1.50 .75

201 **Gudrangier Dom P.** De la Monarchie Pontificale à propos du livre de Mgr l'Evêque de Sura, in-8, 75 c .40

203 **de l'Epinois H.** (Comte) La Ligue et les Papes in-8, $1.88 .75

203 **Dumont Ed.** La Papauté, les premiers Empereurs chrétiens et les premiers conciles généraux, in-8, $1.88 .75

204 **de Riancey H.** Lettres sur Rome, précédées d'une biographie de l'auteur, par Laurentie, in-8, au lieu de $1.60 .50

205 Les Noces d'Or de M. le Curé de Sainte-Foy, orné d'une photographie, in-8, 25 c .10

206 Lettre de S. E. le Cardinal Lavigerie aux volontaires de l'œuvre antiesclavagiste de France, in-8, au lieu de 20 c .05

207 **Bidet, J.** de Balleroy. Combats et triomphes de la Papauté, in-8, au lieu de 50 c .20

208 Expulsion des F. F. M. M. Capucins du couvent de Paris, le 5 novembre 1880, in-8, 25 c .15

209 **de Maistre, J.** (Cte) Du Pape, in-12, 75 c. .50

210 **Dechamps, R. P.** La Parole de Pie IX ou La Douleur, la Joie et l'Espérance de l'Eglise. Trois conférences in-12 63 c .20

211 **Plantier Mgr.** Pie IX défenseur et vengeur de la vraie civilisation in-12 30 c .15

212 **Ricard** l'abbé A. Les Noces d'or de Pie IX. Souvenirs, impressions et récits, in-12 45 c 20.

213 — Les Stations dans les Eglises de Rome par un visiteur de la Ville éternelle 50 c .30

214 **Liguori, St. Alph. de.** Défense du pouvoir suprême du Souverain Pontife contre Justin Febronius traduction par le P. J. Jacques in 12, 65 c 20

215 **Boylesve R. P. M. de.** L'Eglise et le Pape, in-12 50 c .25

216 **Un Chroniqueur.** L'Episcopat français, hier, aujourd'hui et demain, in-12 63 c .50

217 **Dumax V.** Le 30e anniversaire de l'Election de Pie IX à la Papauté in-12 .05

218 Lettre encyclique de N. T. S. P. le Pape Léon XIII faisant suite à l'Encyclique Syllabus de Pie IX sur les erreurs modernes. Latin, in-12 15 c .10

219 — Lettres apostoliques de Léon XIII latin .15

220 — The Pastoral Letter of the Most Rev. Archbishop and suffragan prelates of the prov. of New-York in-8 25 c .10

221 **Lesmayeux** l'abbé. L'Infaillibilité pontificale in-12 .60

222 Exposition historique et dogmatique in-12, 90 c .40

223 **Montalembert.** Discours de M. le Cte de Montalembert prononcé le 16 avril 1844 à la Chambre des Pairs (Manifeste catholique) 16 pages in-8 .05

224 — Discours de M. le Comte de Montalembert sur la liberté de l'Enseignement. 16 pages in-8 .05

224 *bis* — Annales du Saint Sacrement, années 1859-60, in-18, relié, prix 75c. .25

225 **Alphonse de Liguori St.** Visite au Saint Sacrement et à la Ste Vierge, in-32, 38 c .20

225 *bis* — Œuvre de l'Exposition et de l'Adoration Nocturne du T. S. Sacrement en France et à l'étranger, in-12, rel., $1.00 .60

226 **De Chabannes,** (Baronne). Semaine Eucharistique. Choix de prières à l'usage des enfants qui se

préparent à leur première communion, in-32, 38 c .20

227 La Sainte Communion, c'est ma vie, in-32, relié, 40 c .10

227 *bis* L'œuvre de l'Exposition et de l'Adoration Nocturne du T. S. Sacrement en France et à l'Etranger, in-12 .75

228 **Léonard** de Port Maurice, St. Le Trésor caché ou le saint Sacrifice de la Messe, in-32, 38 c .20

229 Préparation et action de grâces pour la Sainte Communion, à l'usage des Enfants de Marie, in-32 5 c. .03

229 *bis* L'Ame devant la Ste Eucharistie, in-12 75 c .50

230 **Marie François**, R. P. L'Heure de Garde ou l'Heure du Rosaire perpétuel, in-32, 38 c .15

231 **Paillier J.** La Cène d'après St Jean-Chrysostôme. Méditations et prières, in-32, 15 c .05

232 Mon Petit Recueil de Conseils et de Prières pour la Première Communion, .05

233 **Demais**, abbé. Un mot à l'enfant qui se prépare à la Première Communion. Lectures et Récits. in-32 .05

234 **Huguet**, R. P. Le Bonheur d'une bonne Première Communion, démontrée par des exemples, in-18 .05

235 L'Action de Grâce. Deo Gratias, 10 c .05

236 Memorial de la Première Communion, 10 c .05

237 Fleurs Eucharistiques de la Vie des Saints. Petites brochures, in-32, chaque .05

St François de Sales. — St Vincent de Paul.— St Tharsicius.— St-Louis, roi de France.— La B. H. Imelda Lambertini, etc.

238 Jeunesse de St Bernard, par un ami de l'enfance .25

239 **Duplessy H.** Cérémonies de la Première Communion et de la Confirmation. Manuel des parents, in-32, 15 c .03

239 *bis* — Lettres à Eugène sur l'Eucharistie, in-18 rel 75 c .25

240 **De Flavigny**, Comtesse. La Première Communion. Règlement de vie pour la persévérance, in-18, relié, 75 c .40

240 *bis* — Semaine Eucharistique ou Effusions d'amour d'un cœur qui s'épanche dans le sein de son Dieu avant et après la Communion, in-18 relié, 50c .15

241 Compte-rendu du Congrès des Œuvres Eucharistiques, tenu à Toulouse, du 20 au 25 juin 1886, in-8, $2.50 .50

— Compte-rendu du Congrès des Œuvres Eucharistiques, tenu à Liège, le 5 juin 1883, in-12, au lieu de 40 c .15

241 *bis* **Vasseur.** Petites Histoires Eucharistiques, in-12 .03

242 **Deleval**, R.P. Sept Cantiques à Jésus dans le Saint Sacrement, au lieu de 6 c .03

243 Sommaire d'un Cours d'instructions sur la Communion, in-32, .05

244 **Ferret**, J. l'Abbé. La Confession, in-18 .10

245 **Beeme J. B. R. P.** Manuel de l'Association de l'Adoration Perpétuelle, in-18 rel. basane, au lieu de 75 c .25

246 Les Quarante Heures et la Communion, in-18 relié, 50 c. .20

247 Le jeune Communiant, ou Préparation à la Première Communion, in-18 relié, 50 c. .20

248 **Trésor du Pieux Communiant**, in-18 relié, 50 c. .25

249 **Pinet** l'Abbé. Retraite préparatoire à la Première Communion et instructions pour le grand jour, in-12 relié, $1.12 .75

250 **Leth Julien**, l'Abbé. Fleurs de la Première Communion, souvenirs et récits d'un catéchiste, in-12, au lieu de 88 c .45

251 **Landriot** Mgr. La sainte Communion. Conférences aux dames du monde, in-12, 90 c .55

252 **Delhommeau** P. Journal d'une Première Communiante, in-12, au lieu de 30 c .15

253 **Brugalé** l'Abbé. Cours complet d'instructions pour la retraite et le jour de la Première Communion, in-8, 67 c .40

254 **Jauffret** Mgr. L'Adorateur en esprit et en vérité ou les Exercices de la vie chrétienne, in-18, au lieu de 38c .25

255 **Suchet**, Chne. Adoration perpétuelle du Très Saint Sacrement, in-32, 50 c .25

256 Délices des âmes pieuses ou recueil de prières sur les Sacrements de Pénitence et de l'Eucharistie, in-32, 50 c .25

257 — Le même, 2 volumes reliés. in-32 1,75

258 — Le Prêtre de l'Eucharistie ou le R. P. Eymard, in-18, 25 c .15

259 **Pagani**. L'Ame dévote à la T. S. Eucharistie, in-18, 50 c .23

260 — Nouveau Mois Eucharistique, in-32, 30 c .15

261 — L'Ame amante de Dieu, in-18, au lieu de 38 c .15

262 — Neuf Considérations sur la Ste Eucharistie in-18, 25 c .15

263 **Durand** R. P. H. L'abbé Bonnel de Longchamp in-32, 38 c .25

264 **Largent** R. P. Trois Sermons Eucharistiques in-32, 50 c .25

265 **Gedeau** Mgr. Grandeurs et Humiliations de Jésus-Christ dans l'Eucharistie, in-18, 38 c .25

266 **St-François de Sales**. Traité de l'Eucharistie, in-18, 30 c .15

267 **Huguet**. Elévations sur l'Eucharistie ou Manuel des associés de l'Adoration Perpétuelle des prières des Quarante Heures et de l'Adoration Nocturne in-18, au lieu de 38 c .25

268 **Guérin** Mgr P. Elévations de l'Ame Pieuse pour la Messe, la Communion et les visites au Saint Sacrement in-12, 75 c .35

269 **Labis** Chanoine. L'Eucharistie, in-18, 38 c .25

270 **Bidon** l'abbé. Le Don Divin de l'Eucharistie in-18, 40 c .25

271 **Fua di Bruno**. Petit Hommage de la Science à la Divine Eucharistie, in-18, 25 c .10

272 **Coulin** l'abbé. Fleurs Eucharistiques, in-18, 50 c .30

273 — Le Mois du St-Sacrement, in-18, 50 c .30

274 **Bourgeau** l'abbé. Délices de la Ste Table ou Préparations et Actions de Grâces pour la Confession et la Communion, in-12, au lieu de 50 c .30

275 **Terrier** l'abbé. L'Eucharistie ou Jésus-Christ présent, demeurant et se donnant dans ce Sacré Mystère, in-12, 70 c .40

276 **Burel** l'abbé. L'Abeille Eucharistique. Traité théorique, mystique et pratique sur la Ste Eucharistie, in-12, 88 c .50

277 — Le même, relié. $1.00 .60

278 **Faillon J.** l'abbé. Jésus-Hostie, la Table Sainte, Grandeurs de l'Eucharistie, in-16, relié $1.00 .60

279 **Favre M.** l'abbé. Théorie et Pratique de la Communion fréquente et quotidienne, 2 vols. in-8 reliés, au lieu de $2.50 1.50

280 **Allègre G.** l'abbé. Petite Corbeille Eucharistique, in-32 .05

281 Trésor Eucharistique, in-32 .05

282 Brochures diverses: à .05

Annales de l'Association de l'Adoration perpétuelle, 1854, Liège.

Rapport sur l'Association de l'Adoration perpétuelle, 1853, Liège.

Règlement de l'Association de l'Archi-association de l'Adoration perpétuelle, Bruxelles.

Œuvre de l'Adoration nocturne des messieurs, Bruxelles.

Les 4 brochures ensembles, au lieu de $1.00 .15

283 Manual of the Tabernacle Society of the perpetual Adoration, Philadelphia 1865, in-18, 25 c .05

284 **J. M. A.** le Chan. La Communion fréquente, in-16, 15 c .10

285 **Huguet R. P.** Importance de la 1ère Communion démontrée par des exemples, in-16 .25

286 L'œuvre de l'Exposition et de l'Adoration nocturne du T. S. Sacrement en France, in-12, 75 c .40

287 **de la Luzerne** (Car.) Explication des Evangiles des dimanches et de quelques fêtes de l'année, in-8, $1.50 .90

288 — Le même, reliure neuve, in-8 au lieu de $2.00 1.25

289 — Le même en 2 vols. in-12, au lieu de $2.00 1.00

290 — Le même en 2 vols. broch. in-12, $1.50 .80

291 **Lambertini** (Car.) Commentarius de D. N. Jesu Christi postea Benedicti XIV. Matriaque Ejus Festis 2 vols. in-12, $2.00 .80

292 **Pieger** l'abbé. Evangile médité et expliqué disposé en forme de prônes, 2 vols. in-12 1.00

293 — Epîtres et Evangiles des dimanches et fêtes de l'année avec des réflexions, in-12 cart. 50 c .25

294 **Dehaut** l'abbé. L'Evangile expliqué, défendu et médité, 3 vol. in-8 relié $3.00 2.75

295 — Le Tome III seul, in-12 relié, au lieu de $1.50 .50

296 **Duquesne** l'abbé. L'Evangile médité et distribué pour tous les jours de l'année, 4 vols. in-12, au lieu de $2.00 1.20

297 **Lavigne A.** Etudes sur l'Evangile (Evangile selon St. Jean) in-8, $1.50 .60

298 **James A. F.** l'abbé. Epîtres et Evangiles des dimanches et fêtes avec des réflexions pratiques et des notes historiques et liturgiques, in-8, relié $2.00 1.00

299 **Huquin M.** Instructions pastorales sur les Epîtres de tous les dimanches, fêtes et jours de carême, 2 vols. in-12, $1.50 .65

300 **Morin Germanus.** Sancti Clementis Romani ad Corinthios Epistolæ, in-4, $1.00 .75

301 **Thiébaut.** Homélies sur les Evangiles des dimanches et des principales fêtes de l'année, 2 vol. in-8 $1.50 .90

302 **Chevallier A.** l'abbé. Conférences sur le saint Evangile comprenant la vie cachée de N. S. Jésus-Christ, sa mission publique

depuis son baptême jusqu'à la fin de l'an 30 qui renferme le Sermon sur la Montagne, 1 vol. in-8 au lieu de 90 c .50

302 **Ricard Mgr.** Homélies sur les Evangiles de tous les dimanches et fêtes de l'année liturgique d'après Ludolphe le Chartreux, 1 vol in-8, 75 c .50

304 **Chevreau M.** Méditations Ecclésiastiques tirées des Epîtres et des Evangiles qui se lisent à la messe tous les dimanches pour se disposer à célébrer ou à communier dignement, etc. 2 vols in-8 au lieu de $2.50 1.75

305 **Huymaud des Echelles, J. F. A.** Le Triomphe de l'Evangile ou Mémoires d'un homme du monde revenu des erreurs du philosophisme moderne, 1 vol in-8 relié, au lieu de $2.50 1.25

306 **Meignan G. l'abbé.** Les Evangiles et la Critique au XIXe siècle 1 vol in-8 rel. $2.00 .90

307 **Schouppe S. J.** Evangelia Dominicarum ac Festorum totius anni, homiliticis explicationibus secundum mentem S. S. Patrum et cathol. interpretum illustrata, 2 vols in-8 reliés $4.00 2.25

308 **Schouppe S. J.** Evangelia de Communi Sanctorum, un vol in-8 relié, $1.75 .90

309 **de Picquigny, Bernardin R. P.** Explication des Epîtres de S. Paul, 2 vol. in-8 rel. $4.50 1.50

310 **S. Thomæ Aquinatis.** Expositio continua super quatuor Evangelistas, simul ac catena aurea, per P. R. F. Joannem Nicolai, 3 vol. in-8 reliés, $5.50 3.50

311 **A Piscmio Bern.** Opera Omnia, 5 vol. in-8 reliure neuve, au lieu de $9.00 6.00

312 Le même, reliure parchemin, au lieu de $6.00 4.00

313 **Péronne J. M.** Analyse logique et raisonnée des Epîtres de S. Paul, 2 vol. in-8 rel. $4.00 2.75

314 **Un ancien Supérieur de Communauté.** Vie de la Mère Ste Madeleine, supérieure de la Congrégation de N.-D. de Montréal, in-8 relié 75 c .40

315 **de Lantages M.** Vie de la V. M. Agnès de Jésus de l'Ordre de St Dominique, prieure du monastère de Ste Catherine de Sienne à Langeac, 2 vols in-8 reliés au lieu de $3.13 2.00

316 **Bougaud E. M.** Histoire de la B. H. Marguerite Marie et des Origines de la Dévotion au Cœur de Jésus, in-8 rel. $2.00 1.50

317 — Histoire de Ste Monique, in-12 relié $1.40 .90

318 **Mémoires** particuliers pour servir à l'Histoire de l'Eglise de l'Amérique du Nord. Vies de la S. Marguerite Bourgeoys et des Supérieures de la Congrégation de Ville-Marie, 2 vols in-8 avec gravures 2.00

319 **Life of St Mary St Peter** Carmelite of Tours written by herself arranged and completed by l'abbé Janvier, 1 vol in-12 relié 1.00

320 **Gertrude** de Montagu religieuse de N. D. du Cénacle avec notes par R. P. J. N. in-12, 50 c .20

321 **Bernard** Joseph l'abbé. Histoire de Ste Solange patronne du Berry, in-12, 50 c .25

322 **de Beauchesne A.** La vie de Madame Elisabeth, sœur de

Louis XVI précédée d'une lettre de Mgr Dupanloup. Tome I seul, in-12 $1.25 .35

323 **Gayeau Abel.** Sœur Eugénie ou la Vie et les Lettres d'une Sœur de Charité, in-12, 75 c .40

Couverture déchirée.

324 **Congnet Henri.** Madame de Bussières ou la Vie Chrétienne et charitable au milieu du monde, in-12, 70 c .20

Brisé au dos.

325 **Gaduel J. P. S.** l'abbé. Vie du vénérable serviteur de Dieu Barthelemy Holzhauser curé de Bingen, in-12, 75 c .50

326 **Ste Marie** Madeleine de Pazzi carmélite. Œuvres, 2 vols in-12 prix 1.50

327 **Ferucci Rosa.** Sa vie et ses lettres traduct. Léon Lemonnier, in-12, 75 c .40

328 — Sa vie et ses lettres traduct. Philippe de Toulza in-12, 62 c .30

329 **Mourot V.** l'abbé. Jeanne d'Arc modèle des vertus chrétiennes 2 vols in-12, 1.00 .60

330 **Vuy Jules.** La Philothée de S. François de Sales. Vie de Mme de Charmoisy, 2 vol. in-12, au lieu de $1.75 .80

331 **de Reus,** R. P. La Servante de Dieu Marie-Agnès-Claire Steiner, fondatrice des Clarisses de la Première Règle mitigée, dans le Monastère de S. J-B. à Nocera, dans l'Ombrie, in-12, 65 c. .38

332 **Nisard Th.** Histoire de la Reine Blanche, mère de S. Louis, in-12, 25 c .15

333 **Baunard,** l'Abbé. Histoire de Mme Duchesne, religieuse de la Société du Sacré-Cœur de Jésus et fondatrice des premières maisons de cette Société en Amérique, in-12, $1.00 .60

334 **N-D. de Lourdes.** Guérison de Caroline Esserteau, (pèlerinage niortais), relation adressée par le président du pèlerinage à S. G. Mgr l'Evêque de Poitiers, in-12 relié, 75 c .50

335 **Darbin Pascal,** l'Abbé. La Vie et les œuvres de Marie Lataste, religieuse coadj. du Sacré-Cœur, 3 vol in-12 reliés, au lieu de $3.63 2.75

336 **Houssaye,** l'Abbé. Vie de la Rév. M. Thérèse de Jésus, in-12 relié, $1.25 .75

337 **La Fondatrice** de la Propagation de la Foi et du Rosaire Vivant, la vie, les œuvres et les épreuves de Pauline-Marie Jaricot, Souvenirs d'une Amie, in-12 relié, $1.00 .60

338 **La Vie** et les Révélations de Ste Gertrude, vierge et abbesse de l'ordre de S. Benoit, 2 vol in-12 rel. $1.75 1.40

339 **Vie de Ste Rose** de Ste Marie, vierge du tiers-ordre de S. Dominique, native de Lima, 1 vol in-18 relié, $1.00 .60

340 **Daurignac J. H.** Ste Jeanne Françoise de Chantal, modèle de la jeune femme et de la jeune fille dans le monde, fondatrice de l'ordre de la Visitation Ste Marie, in-12 relié, $1.00 .65

341 **Dole F. C.** l'abbé. Sentiments du Dr Lecreps, ou amour à Jésus et Marie, 1 vol. in-12 cartonné, au lieu de 50 c .20

342 — Pensée du Dr Lecreps sur les vertus et les pratiques de la vie chrétienne, 1 v. in-12 cart. 50 c .20

343 **Boudon** l'abbé. Vie de Marie Angélique de la Providence, in-12 $1.00 .50

344 **Vie de** Sainte Claire d'Assises 1 vol in-12 relié 50 c .15

345 **Moreau** S. A. l'abbé. Petite vie de Ste Agnès vierge et martyre suivie d'une neuvaine préparatoire à sa fête, in-32 relié 20c .10

346 **H. R.** l'abbé. Abrégé de la vie de Bernadette, in-32, 10 c .05

347 **Janvier** l'abbé. La Sœur St. Pierre et l'œuvre de la Réparation, in-32, 13 c .05

348 **Plasse** F. X. Souvenirs du pays de Ste Thérèse, in-8 $1.50 .60

349 **Bouix** le P. M. Le XIXe siècle et Ste-Thérèse, in-8, 25 c .10

350 **Landriot** Mgr. Promenades autour de mon jardin, un vol. in-12, 88 c .50

351 — Le Symbolisme, in-12, relié, au lieu de $1.00 .60

352 **Nepveu, Franç.** R. P., C. J. Pensées ou Réflexions chrétiennes pour tous les jours de l'année, 2 volumes in-12, rel., $2.00 1.20

353 **Besson,** Mgr. L'Eglise, œuvre de l'Homme Dieu. Conférences prêchées à la Métropole de Besançon, in-12, au lieu de 75 c .40

Brisé au dos.

354 — Les Béatitudes de la vie chrétienne, ou dévotion envers le Sacré-Cœur, in-12, 75 c .50

355 — Le Sacré-Cœur de l'Homme-Dieu. Sermons. 75 c .50

356 — Œuvres pastorales de Mgr Besson, 1875-76, 2 vol. in-12, au lieu de $1.75 1.00

357 — L'Année d'Expiation et de grâce 1870-71. Sermons, Oraisons funèbres, in-12, 75 c .40

358 **Besson,** Mgr. L'Année des Pèlerinages 1872-73. Sermons. 75c .50

359 Le même, relié, $1.00 .60

360 — Panégyriques et Oraisons funèbres, 3 vol in-12, $2.25 1.50

361 — Panégyriques et Oraisons funèbres. Nouvelle série, 1 volume in-12, 88 c .50

362 — L'Homme-Dieu, un volume in-8 relié, $2.00 1.20

363 — L'Eglise œuvre de l'Homme-Dieu, in-8, d. s. t. $1.50 .75

364 — L'année des Pèlerinages 1872-73, in-8 relié, $2.00 .90

365 — Panégyriques et Oraisons funèbres, 3 vol in-8 reliés, au lieu de $5.00 3.00

366 — L'Homme Dieu. Conférences prêchées à la Métropole de Besançon, in-12, 75 c .50

367 **Colombière,** C. (de la) R. P. Ses sermons, ses Réflexions chrétiennes, ses Méditations sur la Passion, sa Retraite et ses Lettres spirituelles, formant 7 vol in-12, au lieu de $5.25 2.75

368 **S. Alphonse de Liguori.** Défense des Dogmes catholiques, 2 vol in-12, $1.50 1.00

369 **Bossuet.** Œuvres choisies, 5 vols in-12 1.20

370 — (Œuvres choisies.) Instructions diverses 1 vol in-12 relié, au lieu de $1.00 .35

371 — Oraisons funèbres, in-12 relié au lieu de $1.00 .50

372 **Faber** F. H. R. P. Bethléem ou le Mystère de la Ste Enfance, 2 vols in-12, $1.50 1.00

373 — De la Dévotion à l'Eglise, in-12 .10

374 — De la Dévotion au Pape, in-12 .10

375 **Pichenot** l'abbé. Les Psaumes du Dimanche. Instructions sur les vêpres (Cathédrale de Sens) in-12 75 c .55

376 Les Collectes ou Simples Homélies sur les premières oraisons de chaque dimanche et de quelques-unes des principales fêtes, in-12 $1.00 .60

377 **Doublet** l'abbé. St Paul. Etude en vue de la prédication, 3 vol in-12 $2.75 1.55

378 **Monquette** G. l'abbé. La Piété et le Monde. Conciliation entre les pratiques de la vie chrétienne et les obligations de la vie sociale. Retraite des Dames, 1 v. in-12 63 c .33

379 — Le Cloître dans le Monde. Seconde retraite des Dames, 1 vol in-12, au lieu de 70 c .45

380 — L'Eucharistie est la Vie du Monde. Conférences dogmatiques et morales, 1 vol in-12, 63 c .38

381 **Monsabré**. Existence et personne de Jésus-Christ. Carême 1878, in-12, 75 c .50

382 — Perfections de Jésus-Christ. Carême 1879, in-12, 75 c .50

383 — Préparation de l'Incarnation Carême 1877, in-12, 75 c .50

384 — Retraites Pascales. Paraboles du Salut. Devoirs envers l'Eglise, in-12, 75 c .50

385 — Radicalisme contre radicalisme 1872, in-12, 75 c .40

386 — Concile et Jubilé. Avent 1869 in-12, 75 c .40

387 **Judde** le P. C. Œuvres spirituelles, 5 vols in-12 reliés 3.00

388 **Beuix** D. Tractatus de Jure Liturgico in-8 $1.75 .75

389 **Fioretti Vescovili**. Extrait des mandements. Lettres pastorales et circulaires de Mgr Ign. Bourget offerts à S. G. par trois anciens camarades du régiment des zouaves pontificaux. Album. Au lieu de $1.00 .50

389 *bis* **Huguenin**. Expositio Methodica Juris Canonici 2 volumes in-12. $1.50 .75

390 **Craisson** D. Elementa Juris Canonici ad usum Gallie Seminariorum. 2 vol in-12 $1.50 .75

391 **Deville** l'abbé. Le Droit Canon et le Droit naturel. Etudes critiques, grand in-8 $1.50 .75

392 **Fédon** H. Traité pratique de la police du Culte ou Solutions de difficultés qui peuvent surgir à l'occasion de l'exercice du culte, in-8 cartonné $1.50 .65

393 **Ferrari** Joseph C. Theorica et Praxis Regiminis Diocesani presertim sede vacante, in-12, au lieu de $1.00 .50

394 **Geyhemèche** l'abbé. Cours élémentaire de Droit Canonique à l'usage des séminaires traitant des personnes, des choses et des jugements, in-12 relié $1.25 .75

395 **Girmud** (Car.) Novum Enchiridion Juris Romani in quo continentur Legum Antiquarum. Fragmenta Varia Gai et Justiniani Institutiones Fragmenta Vaticana et alia plurima juris Romani reliquiæ, in-12, $1.50 .50

396 **Grandclaude** l'abbé E. Le Canoniste Contemporain. Bulletin mensuel de consultations canoniques et théologiques et de documents émanant du Saint Siège, années 1878, 1879, 1881 et 1882, in-8 au lieu de $5.00 2.00

397 **Hermeteim** E. Les Sépultures devant l'histoire, la liturgie, le

droit ecclésiastique et la législation civile, in-8, $1.50 .75

393 **Phillips le Docteur.** Du Droit Ecclésiastique dans ses sources au point de vue des éléments législatifs qui les constituent suivi d'un essai de bibliographie du Droit Canon, in-8, $1.50 1.00

394 **Pinto P.** Commentarius in Constitutionem Apostolicæ Sedis in-8 $1.00 .70

395 **Phillippe,** le Chanoine. Prælectiones Juris Canonici ad Methodum Decretalium Gregorii IX Exactæ, 6 vol in-8, $9.00 3.00

401 **Prælectiones** Juris Canonici habitæ in Seminario Sancti Sulpicii, 1er volume seul, in-12 broché, au lieu de 75 c .35

402 Le même ouvrage, Tome III seul, relié, $1.00 .35

403 **de Rauclair.** Le droit public dans l'Eglise, in-8 relié, au lieu de $2.50 1.00

405 **Natalii Ephirin Zitelli.** Enchiridion ad Sacrarum Disciplinarum Cultores accomodatum, in-8, 75 c .30

406 **Ragey R. P.** Sancti Anselmi Mariale. Le Poëme de S. Anselme sur la Ste Vierge. (Etude critique) In-8 .10

408 **Soglia,** le Cardinal. Institutiones Canonicæ, 2 volumes in-12 reliés, $2.00 1.00

409 **Mandements,** Lettres pastorales, Circulaires et autres, publiées dans le Diocèse de Montréal depuis son érection jusqu'en 1869, 9 vol in-8 $9.00
Chaque volume séparé 1.50

427 **Circulaires et Mandements** de Mgr Fabre, années 1876-1884, in-8 relié, $3.00 1.25

428 **Recueil** d'Ordonnances synodales et épiscopales du diocèse de Québec, in-8 relié, $3.00 1.25

429 **Instructions et Mandements** de Mgr l'Evêque de Rodez Pierre Giraud, in-8 relié, 2 volumes, au lieu de $4.00 1.50

410 **Ordo** Divini Officii recitandi Sacrique peragendi a Clero provinciarum Quebecensis et Torontina, in-32, 25 c .05

411 **Ordo** Divini Officii recitandi et Missæ celebrandæ. A. D. 1888 ad usum Marianapolitanæ Diœcesis, in-16, 25 c .10

412 id A. D. 1889, 25 c .10

413 **Catechismus** Concilii Tridentini Pii V jussu promulgatus, in-32, 50 c .20

414 **Auteur de Platon-Polichinelle** (l') Solution de Grands Problèmes mis à la portée de tous les esprits, 4 vols in-8, $4.00 2.00

Premier problème : Peut-on encore être homme sans être chrétien ? Tome I.

Deuxième problème : Peut-on encore être chrétien sans être catholique ? T. II.

Troisième problème : La Société peut-elle se sauver sans redevenir catholique ? Tome III et IV.

415 — **La Société** peut-elle se sauver sans redevenir catholique ? 2 vol in-12 reliés $1.25 .50

416 — Le 2e volume seul, in-12 au lieu de 50 c .20

417 — Peut-on encore être homme sans être chrétien, in-18, 40 c .10

418 **de Beylièvre** C. J. R. P. Cours de Philosophie, in-12 cartonné, au lieu de 75 c .40

419 **Beauvier** Mgr J. B. Institutiones Philosophicæ ad usum seminariorum et collegiorum, in-12 relié $1.25 .35

420 **Bruchmer** J. S. J. Le Fait Divin Etude Historique de la Révélation chrétienne et de l'Eglise catholique, in-8, 88 c .25

421 **De Bussy** Ch. Les Philosophes au Pilori. Etude historique et catholique, in-12, 50 c .20

422 **De Bam** P. F. X. Historia Philosophiæ usque ad Salvatoris adventum, in-8, 88 c .20

423 **Dmowski** J. A. S. J. Institutiones Philosophicæ, 3 vols in-8 reliés en un seul, $2.00 .50

424 **Fournier** P. S. J. Institutiones Philosophicæ ad usum prælectionum in Collegiis et Seminariis in-8 relié $2.00 .40

425 **Kleutgen** le R. P. S. J. La Philosophie Scolastique exposée et défendue, 4 vols in-8 $6.00 4.00

426 **Le Maître** de Claville. Traité du Vrai Mérite de l'Homme considéré dans tous les âges et dans toutes les conditions, 2 vols in-12 reliés, $1.00 .25
Le 2e vol seul .05

427 **Liberatore** le P. M. S. J. Logica et Metaphisica generalis, in-8 $1.25 .50

428 — Du Composé humain, in-8 relié $2.00 1.00

429 **Des Sciences** positives et du Surnaturel, en particulier de l'idée du miracle et de sa possibilité en présence des doctrines scientifiques modernes, in-8, $1.00

430 **Mautiqet**, l'Abbé. La Science sociale au point de vue des faits, 2 vol in-18, 50 c. .50

431 **Sancti Sulpitii** Presbytero. Prolegomena Philosophiæ et Logicæ, in-12, $1.00 .25
Epuisé.

432 **Philosophe bienfaisant (le)** Œuvres. 4 volumes in-12 reliés, au lieu de $2.00 .80

433 **Bonnet, M.** Prima Principia Scientiarum seu Philosophia catholica, 2 vol in-12, $1.75 1.20

434 **Signoriello N.** Philosophia moralis, 2 volumes in-12 reliés en un seul, $1.00 .60

435 **Tongiorgi Salv. S. J.** Institutiones Philosophicæ in compendium redactæ, in-8 cart. $1.50 .30

436 — Le même ouvrage in-12 rel. au lieu de $1.25 .60

437 **Valleé** P. S. S. Prælectiones Philosophicæ ad mentem S. Th. Aquinatis, 2 vol in-12 reliés, au lieu de $2.25 .75

438 — Histoire de la Philosophie, in-12 relié, $1.25 .20

439 **Ventura de Raulica**, le T. R. P. La Philosophie chrétienne, 3 vol. grand in-8, $4.50 2.50

440 — De la vraie et de la fausse Philosophie, en réponse à une lettre de M. V. de Bonald .50 .20

441 **Zigliaria F. T. M.** Summa Philosophica, 3 vol in-12 reliés, au lieu de $3.75 1.00
Epuisé.

442 **Jaffre** P. F. A. S. J. Cours de Philosophie, in-8 $2.00 1.20

443 **Nicolas Aug.** L'Art de Croire ou préparation philosophique à la Foi chrétienne, in-12, vol 1er seul, $1.00 .25

444 **de Valroger** l'abbé. Etudes critiques sur le Rationalisme contemporain, in-8 rel., 2.00 1.20

445 **Jouin S. J.** Compendium Logicæ et Metaphysicæ, in-12 rel .50
Epuisé.

446 **La Luzerne.** Dissertation sur la Spiritualité de l'Ame, la Liberté de l'Homme, la Loi Naturelle et la Certitude morale, in 12, au lieu de 50 c .25

447 **Dugerne.** Cours de Philosophie suivi de l'Histoire de la Philosophie en 31 leçons, 2 vols in-8, au lieu de $1.50 .90

448 **Eadin** Adolphe. Minine et Pojarski, in-12 88 c .70

449 **Bonjean** Georges. Enfants révoltés et parents coupables. Etude sur la désorganisation de la famille et ses conséquences sociales, in-12 1.00

450 **Bourdon** Madame. Le Droit d'aînesse ou le Dévouement filial et fraternel, in-12 relié $1.00 .60

451 — La Charité (Légendes) in-12 prix .50

452 **Brunetière** Ferdinand. Etudes Critiques sur l'Histoire de la Littérature française, les 4 volumes in-12 4.38

453 **Brisson** Adolphe. Portraits intimes, in-12 .88

454 **Calvin** Léon. Hassan le Janissaire, in-12 90c .70

455 **Clair** le P. Ch. André Hofer et l'Insurrection du Tyrol en 1809; in-12 75 c .40

456 **Conscience** H. La Guerre des Paysans, in-12 25 c .10

457 **Delaporte** P. V. S. J. Récits et Légendes, 2 vols in-12 1.50

458 **Darmesteter** Arsène. La Vie des Mots étudiée dans leurs significations, in-12 50 c .25

459 **Deschamps** Gaston. La Vie et les Livres, 2 vols in-12 1.75

460 **Des Essarts** Alf. La Richesse des Pauvres, légende limousine, in-12 .50

461 **Ducamp** Maxime. Souvenirs littéraires, 2 vols in-12 1.75

462 — La Charité privée à Paris, in-12 .88

463 **Dumont** Alb. Notes et Discours 1873-84, in-12 .88

464 **de Forest** A. L'Héritière de Santa Fé, in-12 vol I seul 88 c .15

465 **Filon** Augustin. L'Elève de Garrick 1780, in-12 90c .70

466 **Fleuriot** Mlle Zénaïde. Souvenirs d'une Douairière, in-12 .50

467 — Une famille bretonne, in-12 prix .50

468 **Levallois** Jules. Mémoires d'un Critique, in-12 .88

469 **Renoir** Edmond. La Pêche mise à la portée de tous, in-12 .63

470 **Jouve** Etienne. L'Arrière Boutique de St Antoine à Toulon et le Pain des Pauvres. Récit d'un témoin, in-12 .63 .35

471 **Renard** l'abbé. Frédéric II et Voltaire, in-12, 88 c .25

471 *bis* **Osanam.** Etudes Germaniques, 2 vols in-12, $2.00 1.00

472 **Biographies** du XIXe siècle, onze volumes in-8, 8.00
Chaque volume séparément, .88

Détail des volumes.

T. I. — George Cadoudal. — Schiller. — Th. Aubanel. — J. B. Dumas. — Ferdinand IV et Marie Caroline de Naples. — Le Cardinal de Bonnechose. — J. Michelet. — Le Général Moreau.

T. II. — Paul Ier, Empereur de Russie. — R. P. Milleriot. — Marquis de Jouffroy. — Drouyn de Lhuys. — Ste Beuve. — Amiral Courbet. — W. Pitt.

T. III. — Aug. Thierry. — Baron de Stein. — R. P. Gratry. — Fouché. — Abd-el-Kader. — Gaillard. — Général de Brauer. — Amiral Dumont d'Ulveri.

T. IV. — Général de Pimodan. — Victor Emmanuel II. — Duc de Mouy. — H. Perreyve. — Général de Ségur. — A. de Tocqueville. — Alexandre Ier, empereur de Russie.

T. V. — Frre Montgolfier. — Prince Frédéric-Charles. — Comte de Falloux. — Mgr de la Bouillerie. — Brizeux. — George Gordon. — Cardinal Fesh. — Ch. Darwin.

T. VI. — V. Hugo. — P. L. Courier. Général Pichegru. — Impératrice Joséphine. — J. B. Carpeaux. — J. B. Vianney, curé d'Ars. — A. de Musset.

T. VII. — Pie IX. — Garcia Moreno. — Alexandre II. — Emile Littré. — Général Changarnier. — A. Schopenhauer. — Lacépède.

T. VIII. — Comte de Chambord. — Vinet. — Félicien David. — Cardinal Pie. — Guillaume Ier. — Grégoire XVI.

T. IX. — Amiral Duperre. — Milosch Obrenovitch. — Impératrice Marie Louise. — Berlioz. — Prince Albert. — Benjamin Constant. — Maréchal Oudinot.

T. X. — Lecoarbe. — Frédéric III. — Général de Sonis. — Danilo Ier. — Maréchal Brune. — Bernadotte. — Lamartine.

T. XI. — A. de Vigny. — Grouchy. — Paoli. — Madame Barat. — Dupin. — Marquis de la Roche Jaquelin. — Gorini. — *Cette série se continue.*

473 **Maillhard de la Couture.** Chroniques et mémoires de Villehardouin et de Henri de Valenciennes, textes rapprochés du français moderne, in-8, filets rouges, prix .75

474 **Froissart, Jehan.** Chronique de France, d'Angleterre et de Bretagne, in-8, deux volumes, filets rouges, 2.00

475 — Chroniques de Flandre, in-8, filets rouges, .75

476 **de Pisan, Christine.** Le livre des faits et bonnes meurs du sage roi Charles V, in 8, filets rouges, prix .75

477 **Le Glay, Edward.** Histoire des Comtes de Flandre et des Flamands au moyen-âge, deux vol in-8, filets rouges 1.50

478 **Le loyal Serviteur.** (Maillhard de la Couture). La très joyeuse plaisante et récréative histoire du gentil Seigneur de Bayart composée par le Loyal Serviteur, tdzte ancien rapproché du français moderne, in-8, filets rouges, prix .75

479 **Huet, Charles.** François de Lorraine, duc de Guise. in 8, filets rouges .75

480 **Lecoy de la Marche.** Le treizième siècle littéraire et scientifique, in 8, filets rouges 1.00

481 — Le treizième siècle artistique, in-4, illustré de 190 gravures, prix 1.25

482 **Richard (le P.)** Le Comte Georges de Leslie, ou une Mission dans la Grande Bretagne au premier siècle de la Réforme. in-8, cartonné, filets rouges 1.00

483 **de Rhodes, A. S.J.** Voyages et Missions du P. A. de Rhodes en Chine et autres royaumes de l'Orient, avec son retour en Europe par la Perse et l'Arménie, in-8, filets rouges, 1.00

484 **Les Fabulistes français.** — Choix de fables en vers, in-8, filets rouges 1.00

485 **L'Eloquence Académique.** Choix de discours prononcés en séances de l'Académie Française,

depuis sa fondation jusqu'à nos jours, in-8, filets rouges, 1.00

[illegible] **L'Eloquence scientifique.** — Choix d'éloges prononcés en séances de l'Académie des Sciences, depuis sa fondation jusqu'à nos jours, in-8, filets rouges 1.00

[illegible] **de Liguori** (St. A.) Préparation à la mort, ou Considération sur les vérités éternelles, in-32, prix .35

[illegible] **Anglars** (C. V. d'). Regrets, Espérances et Consolations d'une âme chrétienne, in-18, 32 c. .15

[illegible] Mois de Novembre sanctifié ou Dévotion aux âmes du Purgatoire, inspirées par de courtes considérations et des histoires choisies, in-18 relié, 50 c. .35

[illegible] **Arminjon**, l'abbé. Fin du Monde présent et Mystères de la Vie future. Conférences, in-12, au lieu de 75 c .50

[illegible] **Bellecius**, S. J. La Mort chrétienne ou moyen de s'assurer la grâce d'une bonne mort, in-12, relié, 90 c .70

[illegible] **Bourdeaux**, S.J. Le bonheur du Ciel, [illegible] .60

[illegible] **Binet**, [illegible] Abandon de l'âme à [illegible] Consolation des âmes [illegible] dans les aridités [illegible] abandonnements, in-18 .15

[illegible] **Blot**, R P S J Les Auxiliatrices du Purgatoire, in-18 relié, au lieu de 65 c .45

[illegible] — Au Ciel, on se reconnaît. Lettres de Consolation, in-18, au lieu 65 c .40

[illegible] — Un mois au Jardin des Olives, in-18, 25 c .15

[illegible] — Le Cœur agonisant. Consolation des affligés, in-18, 36 c .20

[illegible] **Désiré**, R P. Manuel de l'Association du Chemin de la Croix perpétuel, in-18 .10

[illegible] **Drexelius**, le R. P., S. J. — L'Enfer, ou les Supplices des Réprouvés, in-12, relié, $1.00 .75

[illegible] — Considérations sur l'Eternité in-12 relié, $1.00 .75

[illegible] **François de Sales**, Saint. Des Fins dernières, in-18, .20

[illegible] **Geramb**, le R. P. de. L'Unique Chose nécessaire, ou Réflexions, Pensées et Prières pour mourir saintement, in-12 cartonné 75 c. .35

[illegible] **Hillegeer**, R P., S. J. L'art de bien mourir, in-18, .25

[illegible] **Crasset**, R P. La Douce et sainte Mort, in-12, 75 c. .40

[illegible] Les Matinées des mères en deuil, in-12 relié, 50 c. .30

[illegible] **Lambillotte**, J. [illegible] R.P., S.J. Le Consolateur. Pie[illegible] adressées aux mala[illegible] personne affligée, in[illegible] .30

507 **Lefebvre** Al. S. J. Annales de l'Association de la Bonne Mort, années 1860-1864, in-12, 60 c .15

508 **Léonard** de Port-Maurice St. Le Chemin du Ciel, in-32 .30

509 **Louvet** l'abbé. Le Purgatoire d'après les Révélations des Saints, in-12, 80 c .60

510 **Marc** l'abbé J. Le Ciel ou le Bonheur des Saints dans le Paradis, in-12, 75 c .50

511 **Redon** le Chanoine E. Chemin de Croix des Enfants de Marie, in-18 .20

512 **Pestel V.** Les Douleurs de la Vie, la mort, le purgatoire. Espérance et consolation, in-12 relié, au lieu de $1.00 .60

515 **Perreyve** l'abbé H. La Journée des Malades. Réflexions et Prières pour le temps de la maladie, in-18 relié, 60 c .45

513 bis. **Prière** pour demander à Dieu la Grâce d'être préservé des maladies épidémiques, in-18 .05

514 **Perdreau** J. l'abbé. La Mort des justes dans les diverses conditions de la Vie Chrétienne, 2 vol in-12, $1.50 .75

514 bis. **Tribolet** Bernard C. ✝ Réflexions sur Jésus-Christ mourant pour se préparer sur ce divin modèle à une mort chrétienne, in-18 rel. 75 c .45

515 **Berthier** de Montaut H. Instructions pratiques sur le Chemin de la Croix, in-18 .25

516 **Le Miroir des Ames** ou Exposition des différents états des âmes par rapport à Dieu, in-12 relié .50

517 **Un Missionnaire** de la C. de Jésus. Manuel de la Bonne Mort contenant les principaux offices de l'Eglise et les exercices de piété propres à s'assurer une bonne mort, in-32 .25
Le même relié, .40

517 bis. **Schouppe.** Le Dogme du Purgatoire illustré par des faits et des Révélations particulières, in-8 relié, $1.00 .75

518 **Marchal** R. P. Espérances à ceux qui pleurent, in-18, 50 c .20
Sans couverture.

519 **de Blois** Louis (le V). Le Consolateur des âmes timorées, in-18, au lieu de 25 c .05
Sans couverture.

520 **L'Auteur** des Paillettes d'Or. Petit Mois des Ames du Purgatoire, in-32 .05

521 — Petit Mois des Ames du Purgatoire, pensées pieuses pour le mois de novembre, in-32 .07

522 **Augustin** le R. P. S. J. Les Larmes des Saints dans la Perte de leurs proches, in-18 .20

523 **Provencher** l'abbé et de Chyvelde R. P. Le Chemin de la Croix à Jérusalem et les Crucifix portant les Indulgences de ce Saint Exercice, in-32 .05

523 bis. **de Liguori** A. La Préparation à la Mort ou Considérations sur les vérités éternelles pouvant servir à tout le monde pour la méditation et aux prêtres pour la Prédication. .07

524 **Le Mois de Novembre** des serviteurs de Marie, in-32 .10

525 **L'âme d'un Père**, in-32 .05

526 **Moyens** de soulager les âmes du Purgatoire, in-32 .05

527 **Traits édifiants** ou Preuve de la reconnaissance des âmes du Purgatoire, in-32 .05

528 **Gages d'amour** perpétuel envers les morts, in-18 .05

529 **Berthier**, l'abbé J., M. S. Méthode pour assister les mourants, in-64 .05

530 **Petits Sacrifices** offerts à N. S. en faveur des âmes du Purgatoire in-32 .05

531 **Le mois des âmes pour tous.** Petit mois populaire des âmes du Purgatoire, in-32 .05

532 **Mois des âmes du Purgatoire**, in-32 .05

533 **Religieux Trappiste** (Un). — Mois des âmes du Purgatoire, in-18, prix .05

534 **Le Purgatoire de Ste Catherine** de Gênes, in-32 .05

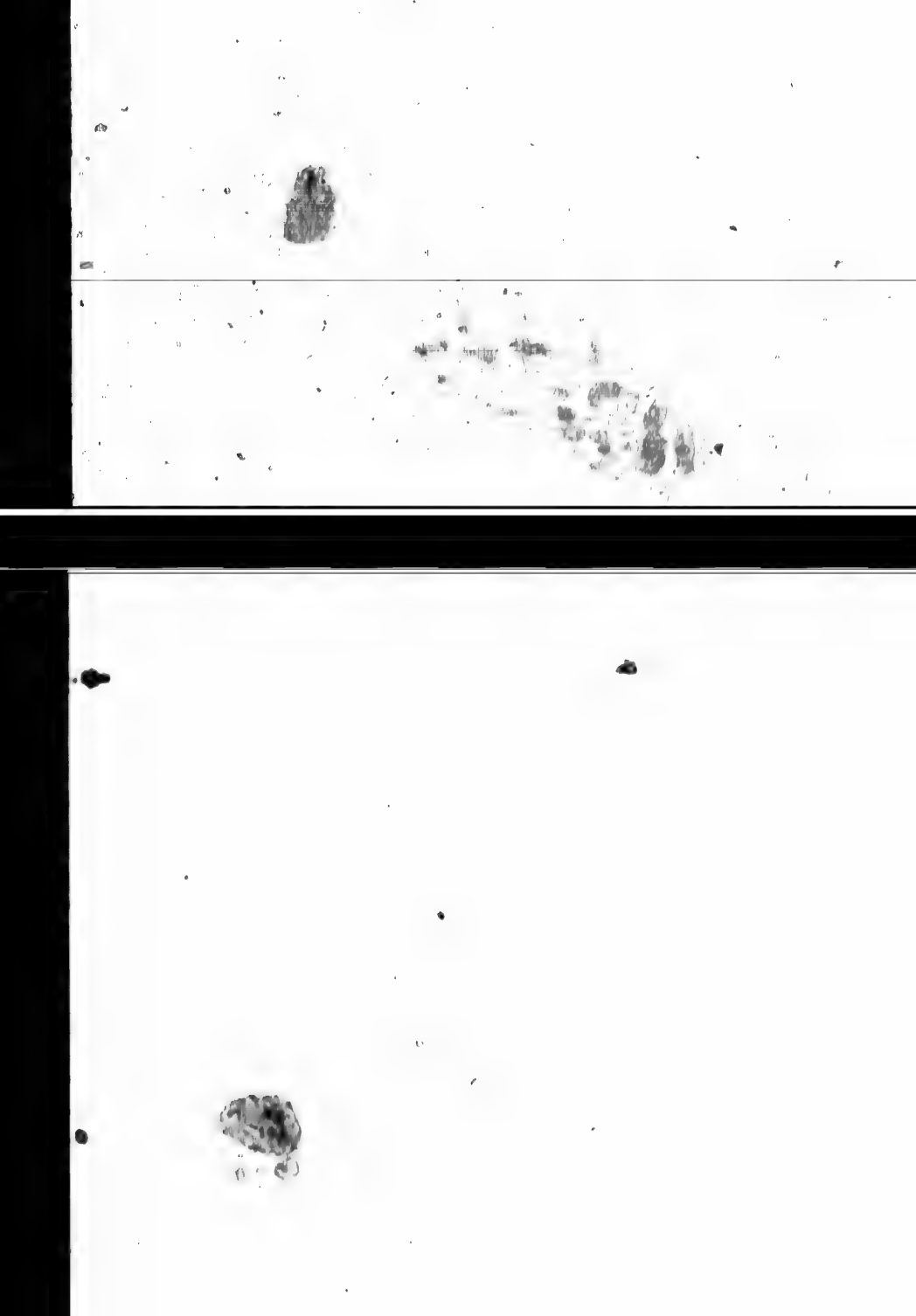

535 **Gay. R. P.** Une semaine de Souvenirs et de prières pour les défunts, in-32 .05

536 **Lalemand, Pierre.** Les saints désirs de la mort. Recueil de quelques pensées des Pères de l'Eglise in-18 .13

537 **J. C.** — Nouveau Chemin de Croix, in-18 .05

538 **Exercices** du Chemin de Croix in-18 .05

539 **Auteur** de "Les ferventes Communion." Quatre Exercices pour faire le Chemin de la Croix, in-32 .05

540 **Instruction** sur le Chemin de la Croix avec les pratiques de cette dévotion, in-18 .05

541 **Méthode** pour le Chemin de la Croix, in-32 .05

542 **Auteur** des trois Mois de Jésus. Le Mois des âmes du Purgatoire, 1 vol. in-48 cart. 25 c. .05

543 **Association** des Prières pour les prêtres défunts, in-18 .05

544 **Chemin** de la Croix des âmes du Purgatoire, suivi de l'acte héroique de charité, in-32 .05

545 **Mois** des âmes du Purgatoire, Mois des morts, in-18 .05

546 **Bonnechose** E. de. Jean Hus et le Concile de Constance, 2 vols in-12, $2.00 .75

547 **Docteur** en Droit Canonique (Un). Catéchisme du Concile à l'usage des enfants et des grandes personnes, in-32 .05

548 **Demey Mgr.** Catéchisme du Concile de Trente, 2 vols in 8, au lieu de $2.00 1.25

549 **Druon** le Chan. Le Concile du Puy, tenu en octobre 1373. Simples notes in-12, 63 c .25

550 **Du Boys Alb.** De l'Influence Sociale des Conciles, in-8, 40c .20

551 **Decreta** et Canones Concilii Vaticani. 1. De fide. 2. De Ecclesia Christi, in-12, 16 c .05

552 **Dupanloup Mgr.** Lettre sur le futur Concile Œcuménique, in-8 Prix .20

553 **Guérin Mgr.** Sources Théologiques. Les Conciles généraux et particuliers, 3 vols in-8, au lieu de $6.00 3.00

554 **Guyet l'abbé.** La Somme des Conciles généraux et particuliers, 2 vols in-12, $2.25 1.25

555 **Jaugey J. B. l'abbé.** Le Concile Œcuménique. Petit traité théologique adressé aux gens du monde, in-12, 50 c .20

556 **Ketteler Mgr de.** Le Concile Œcuménique. Son importance dans le temps présent, in-12, au lieu de 50 c .15

557 **Loiseaux J.** Traité canonique et pratique du Jubilé à l'usage du Clergé, in-12, $1.00 .20

558 **Martinet l'abbé.** La Société devant le Concile, in-12, 75 c .25

559 **Plantier Mgr.** Les Conciles généraux. Instructions pastorales de Mgr l'Evêque de Nimes sur les Conciles généraux à l'occasion du Concile général du 8 Décembre 1869, in-12, 50 c .25

560 **Prat** le R. P. Histoire du Concile de Trente, 3 vols in-8, au lieu de $2.50 .60

Brisé au dos.

561 **Rinaccy H. de.** Lettres sur Rome, in-8, $1.10 .50

562 **Veuillot Louis.** La liberté du Concile, in-18, 20 c .05

562 — Actes du Concile Œcuménique du Vatican. Constitution dogmatique promulguée le 24 avril 1870, in-8, 25 c .10

564 **Acta et Decreta Primi Concilii Provinciæ Quebecensis**, A. 1851, 1 vol. in-octavo 65 c .40

565 — Acta et Decreta Secundi Concilii Provinciæ Quebecensis, A. 1854, in-octavo, 65 c .40

566 — Acta et Decreta Primi Concilii Provinciæ Oregonopolitanensis, A. 1848, in-12 .10

567 — Concilia Provinciæ Quebecensis, T. I, II, III, IV, in-octavo, relié en un seul, $1.50 1.00

568 **de Liguori, A., (Saint).** Une année de Méditations, 2 volumes in-12, $1.50 1.00

569 **Abelly, Mgr.** La Couronne de l'Année Chrétienne, ou Méditations pour tous les jours de l'année sur les principales vérités de l'Evangile, deux volumes in-18, au lieu de $1.25 .60

570 **Armand, A., l'abbé.** Méditations sur l'Evangile du dimanche pour tous les jours de l'année et les principales fêtes, in-18, au lieu de 63 c. .38

571 **Bautain, l'abbé.** Le Chrétien de nos jours. Lettres spirituelles, in-12, 88 c. .75

572 — Méditations Chrétiennes. Œuvres postumes in-12, 75 c. .45

573 **Bergier, J. B., l'abbé.** Pratide la Perfection Chrétienne et Religieuse, 2 vol. in-12, $1.25 .90

574 **Bonaventure, Saint.** Les Méditations de la vie du Christ, in-16, 75 c. .45

575 **Boppert, R. P.** Méditations Sacerdotales pour tous les jours du Carême, in-12, $1.00 .50

576 **Chantal (Ste, J. Fr. de).** Vive Jésus. Méditations pour les solitudes annuelles tirées de plusieurs petits mémoires trouvés écrits de la main de N. B. H. P. François de Sales, in-12, 38 c. .20

577 **Chevassus.** Méditations ecclésiastiques tirées des Epitres et Evangiles qui se lisent à la Sainte Messe tous les jours, et les principales fêtes de l'année, 5 vol. in-12 reliés, $4.00 2.50

578 **Coulin, l'abbé.** St-Jean-Baptiste. Méditation ecclésiastique, in-16 relié, 55 c. .30

579 — Les méditations d'un prêtre. La grandeur et la dignité de son caractère. La sainteté et la sublimité de ses fonctions. L'excellence des vertus que l'Eglise exige de lui, in-12, 75 c. .50

580 — L'année du Pieux Fidèle ou Méditations sur les Mystères et les principales vérités de la Religion, pour le temps de Noël, in-32 50 c. .30

581 **Religieuse de la Nativité de N. S. (une).** Méditations à l'usage des jeunes personnes sur les grandes vérités de la foi, deux vol. in-12, $1.25 .60

582 **Rohrbacher, l'abbé.** La Religion méditée à l'usage des personnes qui cherchent Dieu dans la simplicité de leur cœur, 2 volumes in-12, $1.00 .60

583 **Directeur de Séminaire (Un)** Méditations Ecclésiastiques à l'usage des séminaristes en vacances et des jeunes prêtres dans le Saint Ministère, T. III et IV seuls, 2 v. in-12, $1.25 .35

584 **d'Hoffelize Hyacinthe (Cte).** Avis spirituels pour les âmes qui

aspirent à la perfection, in-12, au lieu de 65 c .40

585 — Avis spirituels pour servir à la sanctification des âmes, in-12, au lieu de 65 c .40

586 **Neuëtt** Jacques. Méditations sur la vie de Jésus-Christ conversant avec les hommes. Du treizième au vingt-cinquième dimanche après la Pentecôte, in-12, au lieu de 35 c .25

587 **Pensées** Chrétiennes tirées de l'Ecriture Sainte et des Saints Pères, pour tous les jours du mois in-32 relié, 65 c .25

588 **Du Pont**, C., Mgr. Méditations en forme de lectures pour tous les jours du mois, à l'usage des jeunes personnes et des communautés religieuses in-18, au lieu de 35 c. .20

589 *bis.* **du Pont J.** Méditations sur les Mystères de la Foi, 4 vols. in-8 reliés, $7.00 4.50

590 **Gayrard**, l'abbé. Considérations pour la Méditation Quotidienne, 4 vol. in-12, $3.00 1.80

590 **Gilly**, Alfred, l'abbé. Petites Méditations pour tous les jours de l'année, 2 volumes in-12 reliés, au lieu de $2.00 1.20

591 **Juillet**, l'abbé. La Clef du Paradis. Nouvelles méditations in-18, 50 c .30

592 **Jésus** (un père de la Compagnie de). Méditations sur la passion de N. S. Jésus-Christ, in-18, au lieu de 35 c .15

593 **Judde**, le P. Méditations pour les trois jours de retraite qui précèdent l'émission ou le renouvellement des vœux, in-12 .07

594 **Maine** (le duc du). Méditation sur le Sermon de Notre-Seigneur sur la montagne, in-8, $2.50 1.00

595 **Méditations** chrétiennes à l'usage des fidèles et du clergé séculier, in-12, 65 c .45

596 Petites méditations pour tous les jours du mois à l'usage des jeunes étudiants, in-32, 8 c. .05

597 **Méditations** pour tous les temps de l'année et Entretiens devant le Saint-Sacrement, 9 vol. in-32 rel. toile, $3.75 1.50

598 **Ozanam.** — Méditations sur l'Eglise et la Papauté, in-12, au lieu de 50 c .30

599 **Philippe**, F. Méditations dites du V. J. B. de La Salle sur les Evangiles de tous les dimanches et sur les principales fêtes de l'an, in-8 relié, $1.25 .75

600 **Prêtre** du diocèse de Namur (un). Trésors de l'Espérance chrétienne. Méditations pour chaque jour du mois suivies des considérations sur la justice et la miséricorde de Dieu, in-12, 55 c .25

Brisé au dos.

601 **Auteur** des Paillettes d'Or (l'). Après le Catéchisme, cours d'instruction religieuse, questionnaire in-32 .10

602 — Sommaire de la doctrine catholique en tableaux synoptiques pour servir aux instructions paroissiales et aux Catéchismes de Persévérance. — Le Symbole des Apôtres, in-16, $1.00 .60

603 **Auteur** du Manuel Complet des Missionnaires (l'). Le Catéchiste au XIXe siècle, 2 volumes in-8 reliés, $3.00 2.00

604 **Barthe & Fabre.** Catéchisme du Catéchiste, ou Explication

raisonnée de la Doctrine Chrétienne, 1 vol. in-12, cart., vol I seul, au lieu de $1.00 .25

605 **Bluteau, V.,** l'abbé. Catéchisme catholique d'après St Thomas d'Aquin, disposé suivant le plan du Catéchisme du Concile de Trente, avec un choix nombreux de traits historiques, 6 vol. in-12, reliés, au lieu de $7.50 5.00

606 **Boudon.** Science sacrée du Catéchisme, ou obligation qu'ont les Pasteurs de l'enseigner et les peuples de s'en faire instruire, in-12, relié, $1.00 .50

607 Catéchisme dogmatique et moral, in-12, 50 c .15

608 **Christian, P.** Le Catéchisme en histoires. Les Sacrements, in-12 relié, $1.50 .50

609 **Cousart,** l'abbé. Science pratique du Catéchiste, ou Méthode facile pour instruire les enfants des vérités de la Religion, avec des traits historiques, in-8, relié, au lieu de $1.50 .90

610 **Elster, G. R.** Le Catéchisme en images dessinées par Elster gravées par Brind'amour, sous la direction de l'abbé M. B. Couissinier, in-8, relié, $1.00 .70

611 **Directeur** des Catéchismes de la paroisse de St Sulpice. Persévérance chrétienne ou Moyen d'assurer les fruits de la première communion, in-12 relié, 90 c .50

612 — Exposition de la religion chrétienne mise à la portée de tout le monde, in-18 .10

613 Même ouvrage cart. .15

614 **Disciple** de l'Evêque d'Orléans (Un ancien). La Chapelle Saint Hyacinthe. Souvenirs des Catéchismes de la Madeleine, 2 v. in-12, $1.75 .75

615 **Dumax** l'abbé. Aux Mères Chrétiennes. Avant et après le Catéchisme, in-12, 50 c .25

616 **Dumont** l'abbé. Catéchisme catholique ou Cours de lectures sur la Religion et Questionnaire sur le Catéchisme avec réponses, 3 vols in-12, $2.63 1.75

617 **De Feller** l'abbé. Catéchisme philosophique ou Recueil d'observations propres à défendre la Religion contre ses ennemis, 2 v. in-12 reliés, $1.50 .75

618 **Giredon P.** Exposé de la Doctrine Catholique, 2 vols in-8, au lieu de $2.50 1.50

619 **Guillois A.** l'abbé. Explication historique, dogmatique, morale et liturgique du Catéchisme avec la Réponse aux objections tirées des Sciences contre la Religion, 4 vols in-8 reliés, $6.50 3.00

620 **Kimet L.** l'abbé. Explication du Catéchisme de la première enfance à l'usage des instituteurs, des institutrices et des mères de famille, in-12 cart., 50 c .30

621 **Langevin A** l'abbé. Explication du Catéchisme du Diocèse d'Amiens, in-12 cart, 50 c .10

622 **Mullois** l'abbé. La Doctrine Chrétienne de Lhomond, chaque chapitre suivi d'un exemple, in-12 au lieu de 40 c .20

623 **Lhomond.** Histoire abrégée de la Religion avant la venue de Jésus-Christ, in-32 vol II seul, au lieu de 25 c .05

624 **Maudouit** M. A. Pratique de l'Enseignement du Catéchisme aux Enfants qui n'ont pas fait leur première Communion, 2 vols in-12 reliés, $2.50 1.50

626 **Mamillien.** Petit Carême avec notes par Drioux, in-18 cart., au lieu de 35 c .20

626 **Meriet.** Explication de la Doctrine Chrétie ne en forme de lectures tirées du Catéchisme Dogmatique et Moral de Couturier, 2 vols in-12, $1.5o .75

627 **Nedrilieu,** M. de, l'abbé. Exposition abrégée et preuves de la Doctrine chrétienne in-16, au lieu de 25 c .15

627 *bis* **Catéchisme** du Concile à l'usage des enfants et des grandes personnes par un Docteur en droit canonique, in-18 .05

628 — Catéchisme Philosophique à l'usage des gens du monde et des catéchismes de persévérance, in-12, 88 c. .35

629 — Le même ouvrage relié in-12, au lieu de $1.00 .60

630 **Nicolas Auguste.** Etudes Philosophiques sur le christianisme, 4 volumes in-12, $4.00 3.00

631 **Prêtre** du clergé (un). (Olier, fondateur de St Sulpice), Catéchisme chrétien pour la vie intérieure in-32 relié 40 c .20

632 **Rusmolière,** J. (de la). Le Catéchisme de la Croix, ou la doctrine des véritables épouses de Jésus crucifié, in-32 relié, au lieu de 40 c. .20

633 **Dupanloup.** "Instruction sur l'Œuvre des Catéchismes," in-8, 63 c. .15

634 — Théologie du Catéchiste, 2 vol. in-12, relié, $2.00 1.60

635 — Tableau Catéchisme. Les pauvres évangélisés, in-8 .05

636 **Regnaud,** l'abbé. L'Enchiridion du Catéchiste. Avis, Homélies, Histoires, Prières, Méditations et autres exercices pour la première communion, à l'usage des catéchistes, in-12, $1.00 .60

636 *bis* **S. S. A.** Petit catéchisme liturgique dédié aux maisons d'éducation, in-18, 25 c .15

637 **Schmid, J. Ev.** Catéchisme historique ou explication complète du catéchisme en exemples vrais et authentiques, 3 vol. in-12 $3.25 2.25

638 **Scheuppe,** F. X., S. J. Cours abrégé de Religion, ou Vérité et Beauté de la Religion Chrétienne. Apologétique, Dogmatique et Morale, in-8 relié, $1.25 .50

638 *bis*—Le même ouvrage, reliure neuve, $1.25 .75

639 **Sergeot,** L. J. B. Manuel du Catéchiste, 4 vol. in-12, $1.50 1.00

640 **Théreu,** l'abbé. Catéchisme raisonné historique et dogmatique, in-32 cart., 30 c .10

641 Catechismus Concilii Tridentini Pie V, Pontificis Maximi Jussu, promulgatus. in-12 relié, au lieu de $1.00 .60

641 *bis* **Schmid.** Le Catéchisme de l'ouvrier, in-18 .05

642 **Cauly,** Mgr. Cours d'instruction religieuse. Le catéchisme expliqué. Dogme, Morale, Sacrements, Culte, in-12, relié, au lieu de $1.15 .60

642 *bis* **Gaume.** Catéchisme de persévérance ou exposé historique, dogmatique, moral et liturgique de la Religion, 8 vol. in-8, relié, $12.75 8.00

643 **Prêtre** de St Sulpice (Un). Vie de M. de Courson, 12e supérieur du Séminaire et de la Cie de Saint Sulpice, in-12 relié, au lieu de $1.25 .75

644 **H. R.** l'abbé. Abrégé de la vie de Bernadette. Sœur Marie-Bernard, in-18, 10 c .05

645 **Hattie Frans** R. P. Vie de St. Félix de Cantalice, in-12 relié, au lieu de 75 c .50

646 **Ségur,** le Marquis. Anatole de. Histoire populaire de St-François d'Assises, in-12 cart. 30 c .25

647 **Tisseur,** Clair. Joseph Paquin. Lettres et Fragments avec une préface de Victor de Laprade, in-12, 88 c .35

648 **Vemillet** Louis. Vie, Vertus et Miracles de la B. Germaine Cousin, in-12 relié, $1 00 .50

649 — Vie de Saint Roch patron des malades, avec neuvaine .05

650 **Amicet** de Sainte Susanne, F. Neuvaine en l'honneur de St Roch prix .05

651 **Fleuriau** B. G. (le P.) S. J. La Vie du V. P. Pierre Claver de la Cie de Jésus, apôtre de Carthagène et des Indes occidentales, in-12 relié, $100. .45

652 **Gabeurd** Colombel. Vie de St Charles Borromée cardinal archevêque de Milan, in-12 relié, au lieu de $1.13 .65

653 **Ghyvelde** Fred. R. P. Vie de St François d'Assises, in-12 .25

654 **Helle** Charles. St Antoine le Grand, in-12 relié, $1.00 .60

655 **Huguet** le R. P. Pie IX et les Secrets de la Salette. Concordance entre la prophétie d'Orval et les Lettres de Mélanie sur les événements actuels 1872, in-18, au lieu de 15 c .10

656 **Lambel** le Cte de. St Jérôme, in-12 relié .75

657 **Lefebvre** le Dr. Louise Lateau de Bois d'Haine. Sa Vie, ses Extases, ses Stigmates. Etude médicale, in-12 relié, $1.00 .60

658 **Le Gouvello** Hyp. Le Pénitent Breton Pierre de Kériolet, in-12 relié, $1.25 .65

659 **Marty.** Vies des Chrétiens Illustres depuis la prédication des apôtres jusqu'à l'invasion des Barbares, in-12 reliés, $1.00 .60

660 **Methem** F. J. P., R. P. Vie du Bienheureux Jourdain de Saxe 2e maître général de l'ordre des Frères prêcheurs, in-12, 88 c .65

661 Le P. Charles Sire C. J. mort en mer, près de l'Ile Ste Hélène, 1862. Simple biographie composée d'après ses écrits et le témoignage de ceux qui l'ont vu de plus près, in-12 relié, 90 c .60

662 **Ormen** Salvator, le R. P. Vie de St Léonard de Port Maurice. Sa correspondance, in-12 relié, au lieu de $1.00 .50

663 **Pentel** V. l'abbé. Le Miracle de St Janvier à Naples. Etude critique, historique, théologique et scientifique précédée d'un examen de la question des miracles, in-12 relié, 90 c .50

664 — Pouvoir de St François de Sales ou Miracles et guérisons opérées par le Saint Evêque tirés du procès de sa canonisation et de pièces authentiques, in-12 relié au lieu de $1.00 .60

665 **Audin** J. M. Histoire de la Vie, des Ouvrages et des Doctrines de Calvin, 2 vols in-12 reliés, au lieu de $2.38 1.00

666 — Histoire de la Vie, des Ouvrages et des Doctrines de Luther 3 vols in-12 reliés, $3.38 2.00

667 **Branchereau L.** Vie de M. Hamon, curé de St Sulpice, in-12 relié, $1.25 .65

668 **Auteur** des Contemporains (l') L'abbé Jean Marie de Lamennais fondateur de l'Institut de Ploërmel, in-12 re 14, $1.00 .65

669 **Bois-Aubry** (de). La Vie de Saint François de Paul, in-12 relié, $1.00 .65

670 **Cauderan.** Saint Léonce, in-12 relié $1.00 .50

671 **Cépari** le P. Virgile. Vies de St Louis de Gonzague et de St Stanislas Koteka de la Cie de Jésus, in-12 relié, 75 c .50

672 **Daurignac** J. M. S. Vie de St François Xavier, in-12, relié, au lieu de $1.00 .60

673 — Histoire de St Francois Xavier accompagnée de nouveaux documents et d'un rapport du R. P. Artola sur l'état actuel du château et du crucifix miraculeux de la chapelle de Xavier, 2 vols in-12 reliés, $2.50 1.25

674 — Histoire de St Ignace de Loyola fondateur de la Cie de Jésus, 2 vols in-12 reliés $2.00 1.25

675 — Histoire du Bienheureux Pierre Canisius de la Cie de Jésus apôtre de l'Allemagne, in-12, au lieu de 80 c .50

676 Le même ouvrage relié, au lieu de $1.00 .70

677 **Diem J. O.** Souvenir du R. Pierre Marie Migneault archiprêtre, vicaire de Québec, missionnaire de la Nouvelle Ecosse, ancien curé de Chambly, in-18, au lieu de 15 c .08

678 **Exauvilles** (d'). Histoire de l'abbé de Rancé réformateur de la Trappe, in-12 cart. 50 c .10

679 **L'Esprit** de St François de Sales, in-12, $1.00 .75

680 **Les Gloires** de St Bernard, in-4, rel., $3.50 2.00

681 **Raemsel, de.** Histoire de Fénélon d'après les manuscrits originaux, T. I, seul, in-8, $3.50 2.00

682 **Guérin, P., Mgr.** Les Petits Bollandistes. Vie des Saints d'après les Bollandistes, Surius, Ribadeneira, le P. Giry, 12 vol. in-8, $15.00 7.00

683 Vie de Mme d'Youville, in-8, relié, $2.00 1.00

685 **Bellarmin,** Cardinal. Discours, 4 vol. in-12, $3.00 2.00

686 **Billet.** Les Prônes réduits en pratique pour tous les dimanches et principales fêtes, depuis le premier dimanche après Pâques, jusqu'au quatorzième après la Pentecôte, 3 vol. in-12 reliés, au lieu de $2.50 .25

687 **Bonnardel.** Cours d'instructions familières sur les principaux événements de l'Ancien Testament et sur l'abrégé des vérités de la Foi et de la Morale, 3 volumes in-12, $3.00 2.00

688 **D. ***, l'abbé.** Je veux être heureux. Entretiens familiers sur la Religion, in-12, relié, 30 c .25

689 **Humbert,** le P. Pensées sur les plus importantes vérités de la Religion et les principaux devoirs du christianisme, in-12 rel. .40

690 **Gobinet.** — Instruction chrétienne des jeunes filles tirées, du livre de l'Instruction de la jeunesse de Gobinet, à l'usage des pensionnaires et externes, des Dames Ursulines, in-12 rel., au lieu de 75 c .15

691 **Icard, Mgr.** De la Prédication, in-12 relié, $1.00 .60

692 **Lantage, de.** Instructions ecclésiastiques où l'on tâche de faire connaître l'essence, la dignité et la sainteté du clergé, 3 volumes in-12, $1.50 .75

693 **Jain et Cacheux** (les abbés). Le Répertoire catholique des Prédicateurs modernes contenant plus de mille sermons inédits, 3 v. in-12, $2.75 1.20

694 **Ladeu** l'abbé. Le Prédicateur paroissial ou Massillon adapté à l'usage des paroisses pour chaque dimanche et chaque fête de l'année, 3 vols in-12, $2.63 1.50

695 **Lallemand** Paul. Allocutions pour les jeunes gens, in-16, 75c .50

696 **Landriot** Mgr. Le Symbolisme, in-12, 63 c .40

697 — Le même ouvrage, relié, au lieu de $1.13 .75

698 — L'Autorité et la Liberté, in-12, 38 c .25

699 — Pensées Chrétiennes sur les Evènements, in-12, 38 c .25

700 — L'Esprit Saint. Dons et Symboles. Conférences prêchées en tournée de confirmation, in-12, au lieu de 90 c .60

701 — La Sainte Communion. Conférences aux Dames du Monde, in-12, 88 c .60

702 — L'Eucharistie avec une introduction sur les mystères, in-12, au lieu de 88 c .60

703 **Malabat H. R. P.** Les Secrets de bien vivre ou Recueil de Conférences sur le meilleur moyen de sanctifier la vie, in-12, 72 c .40

704 **Massillon.** Petit Carême, in-18 relié, $1.00 .40

705 **Maury** (le Card.) Essai sur l'éloquence de la chaire, in-12, au lieu de 75 c .40

706 **M. P. C.** Instruction sur le Dimanche et les Fêtes en général, et sur toutes les fêtes qui se célèbrent dans le cours de l'année. Ouvrage utile à toutes les familles chrétiennes et aux personnes chargées de l'instruction de la jeunesse, in-12, 75 c .38

707 **Passaglia** C. R. P. C. J. Conférences prononcées dans l'Eglise du Gésu à Rome pendant le carême de 1851, in 12 relié, 82 c .50

708 — Le même ouvrage broché, au lieu de 50 c .30

709 **Réguis** l'abbé. La Voix du Pasteur ou Instructions familières pour tous les dimanches de l'année, 2 vols in-12, $1.50 .75

710 Trésors de l'Eloquence ou Témoignages rendus à la religion et à la morale par les philosophes, les écrivains, les orateurs et les savants les plus célèbres, 2 vols reliés, $2.00 .75

711 **Vieyra** Antoine le R. P. C. J. Sermons, 2 vols in-12, $1.50 .60

712 **Wiseman** le Card. Sermons, 2 vols in-12, $1.75 .90

713 Cours d'Instructions familières première dominicale sur les principaux évènements de l'Ancien et du Nouveau Testament et sur les cérémonies et prières du S. Sacrifice de la Messe, in-12 relié, T. II seul, 75 c .15

714 **Instructions** sur les Principales vérités de la religion et sur les principaux devoirs du christianisme, in-12 relié, 75 c .35

715 **Caussette** R. P. Mélanges oratoires, Panégyriques et autres

Discours de circonstances, 2 vols in-8 reliés, $4.00 2.50

716 **St. Amédée.** Homélies sur la Vierge Marie avec la traduction en Français précédées d'une notice par l'abbé Grimand, in-8 rel. au lieu de $1.75 .90

717 **Ballmeri Ange.** Homélies sur les Evangiles du Dimanche et Instructions sur divers sujets. T. III, in-12, .75 .35

718 **Affre Mgr.** Traité de l'administration temporelle des paroisses, in-12, 75 c .15

719 **Agnettant J. B.** l'abbé. Le Curé instruit par 20 ans de ministère dans une paroisse de campagne 2 vol in-12, $1.25 .65

720 **Alphonse de Liguori St.** Homo Apostolicus instructus in sua vocatione ad audiendas confessiones 2 vol in-8, $2.00 1.25

721 **Barrillot A.** Entretiens ecclésiastiques sur la piété nécessaire au prêtre, dans toutes les positions du ministère pastoral, suivi de pieux souvenirs de la tonsure et de chaque ordre, in-12, au lieu de 75 c .10

722 **Bernard** l'abbé. Examen à l'usage du clergé, in-12, 38 c .15

723 **Baudry J. U.** Code des curés marguilliers et paroissiens avec notes historiques et critiques in-8 prix 1.00

724 — Le même ouvrage relié, au lieu de $1.50 1.25

725 **Berthier J.** l'abbé. Le Prêtre dans le Ministère des missions, des retraites, et de la prédication, in-8, $1.25 .60

726 **Calmette G.** Traité de l'administration temporelle des associations religieuses et des fabriques paroissiales in-12, au lieu de $100 .45

727 **Commette** le R. P. Manrèse du Prêtre, 2 vol in-8 reliés, au lieu de $4.00 2.50

728 **Chaignon** R. P. S. J. Le Prêtre à l'autel ou le St. Sacrifice de la messe dignement célébré in-12, 88 c .60

729 **Chatillon Mgr.** Privilèges du Clergé in-12, 88 c .35

730 **Cochelegem E. Cte de.** L'Etat et le Clergé, les Conflits religieux en 1881 — Documents secrets .10

731 **Curé** (un vieux) Eusèbe ou la Civilité du jeune prêtre in-12 relié au lieu de $100 .75

732 **Debreyne P. J. C.** Etude de la Mort ou Initiation du prêtre à la connaissance pratique des maladies graves et de tout ce qui, sous ce rapport se rattache au saint ministère. 1 vol in-8 $1.50 .75

733 **Dieulin** l'abbé. Le Bon Curé au XIXe siècle ou les devoirs du prêtre dans sa vie privée et dans sa vie publique, 2 vols in-8, au lieu de $2.00 .90

734 **Domingot H. R. P.** Les Missionnaires et les Directeurs de Stations et de Retraites d'après la doctrine de St François Xavier, St François de Sales, St Vincent de Paul, St Alph. de Liguori. Manuel complet précédé d'une Introduction sur les avantages des missions et la manière d'y préparer une paroisse, in-8, $1.65 .90

735 **Dubois** l'abbé. Pratique du Christianisme in-12, 70 c .40

736 **Dupanloup Mgr.** De la Vie commune et des associations sacerdotales dans le clergé séculier, in-12, 40 c .25

737 — La Vraie et solide Vertu sacerdotale recueillie des œuvres de Fénélon, in-6, $1.50 .75

738 **Ferrante** Joseph. Elementa Juris Canonici, in-8 relié, $1.75 .90

739 **Gaduel** l'abbé. De la Vocation Ecclésiastique chez les enfants et de leur première éducation dans les presbytères; à l'usage des ecclésiastiques qui préparent les enfants pour les petits séminaires, in-12, .25

740 **Gaume** Mgr. Manuel des confesseurs, in-8, $1.50 .90

741 **Laden** l'abbé. Le Pasteur des Petits Agneaux ou Cours d'Instructions relatives à la 1ère Communion divisé en 3 années, in-12, au lieu de 63 c .50

742 **Lacombe** B. J. (R. P. Bénédictin). Manuel des Sciences Ecclésiastiques. Vol I divisé en 3 livres: I. Ecriture Sainte; II. Liturgie; III. Papes et Conciles, in-8, au lieu de $1.88 c .35

743 **Laurichesse** l'abbé. Etudes philosophiques et morales sur la Confession, in-8, $1.33 .75

744 **Mach** R. P. C. J. Le Trésor du Prêtre. Répertoire des principales choses que le prêtre doit savoir et pratiquer pour se sanctifier et sanctifier les autres, 2 vols in-8 reliés, $4.00 2.50

745 **Pacetti et Ferrante.** Institutiones Canonicæ una cum Logica Theologica universi juris canonici fundamento, in-8 relié, au lieu de $2.00 1.00

746 **Marette F-X.** Traité complet du Binage comprenant son histoire, sa discipline, son usage et ses abus, in-12, 75 c .35

747 **Morère et Goyhenèche** les abbés. Les Parfums des Pères de l'Eglise Grecque et Latine avec notice de leur vie et analyse de leurs ouvrages, 2 vols in-8 reliés, au lieu de $3.50 2.00

748 **Nampon** A. C. J. Manuel du Missionnaire séculier ou régulier et du pasteur ordinaire appelé à coopérer à l'œuvre des missions et des retraites, in-12, 88 c .40

749 **Professeur** de Theologie (un ancien) Le Prêtre juge et médecin au tribunal de la pénitence ou Méthode pour bien diriger les âmes. Exposé des principes théologiques et des règles de prudence à suivre envers les pénitents, laïques, ecclésiastiques et religieux in-8 relié, $1.75 .90

750 **Pallard L.** l'abbé. Les Ministères ecclésiastiques du St Siége dans la XIIe année du Pontificat de Pie IX in-18 50 c .20

751 **Prélat Romain.** un. Quelques Observations soumises à N. N. S. S. les Evêques concernant les études des séminaires en France in-12, 50 c .20

752 **Rey** Mgr. Les Devoirs des Prêtres. Traités, sermons et instructions, in-12, 88 c .30

753 **Sarnelli** le V. L'Ecclésiastique sanctifié, in-16, 50 c .35

754 **Schneider** P. J., S. J. Manuale Clericorum. Instructiones asceticæ liturgicæque ac variarum precum formulæ ad usum eorum qui in Seminariis clericorum ad presbyteratus ordinem instituuntur, in-18 relié, $1.88 1.00

755 **Segneri P.** le P., C. J. La pratique des devoirs des curés, in-12 relié, 75 c .40

758 **Schouppe** F. X., S. J. Compendium Perfectionis Sacerdotalis seu Specimen Vitæ Sacerdotalis Methodus Meditandi Aliaque Sacerdotalibus Utilissima, in-18, au lieu de 30 c .15

757 **Trucchi** P. P. Methodus practica facile et recte administrandi Sacramentum Pœnitentiæ Quatuor Lectionibus Contracta, in-12, 50 c .15

758 **Verry** l'abbé. Manuel des Associations Catholiques, ouvrières, pieuses et charitables, in-8, au lieu de $1.50 .75

759 **Vetu** l'abbé. Règle de Vie pour un prêtre, in-18, 45 c .25

760 **Vicaire** général de Tours (un) Manuel des Fabriques, in-18, au lieu de 50 c .10

761 **Mamus** le P., C. J. La Propagation du Sacerdoce ou la Principale Intention de l'Eglise dans la Prière et le Jeûne des Quatre-Temps, in-12, 15 c .10

762 **Manuale** Christianorum. Opusculum Christianis omnibus, tum maxime Religiosis atque Ecclesiasticis viris perutile, in-18 relié, 50 c .25

763 **Méditations** pour les prêtres avant et après la Messe, pour chaque jour du mois, sur les principales qualités de Jésus dans l'Eucharistie, in-32 relié .15

764 **Curés** et Marguilliers. Le Conflit de N. D. Loi des Fabriques, Montréal 1891, brochure in-8 .10

765 **Sauvêtre** J. M. F. Diurnum Juxta Ritum S. Ordinis Prædicatorum, in-18, $1.75 .75

766 **Compendium** Ritualis Romani ad. us. Dioceesium provinciæ Quebecensis juxta Concilii Prov. Quebecensis. Editum in-8 relié, au lieu de $3.00 .25

767 **Charles Borromée** St. Instructions aux Confesseurs de sa ville et de son diocèse, in-12, au lieu de 30 c .20

768 **Règles** de la Société Ecclésiastique du Diocèse de St Hyacinthe, sous l'invocation de St Jean l'Evangéliste, in-8 .10

769 **Ordo** Administrandi Sacramenta et alia quædam officia peragendi in Missione Anglicanâ; ex Rituali Romano, jussu Pauli V editio extractus, in-18 relié, au lieu de 50 c .10

770 **Statuts** de l'Union Universelle pour le Tribut Quotidien au Souverain Pontife, in-8 .05

771 **Rituale** Romanum Pauli V, P. M. jussu editum et a Benedicto XIV auctum et castigatum, in-8 au lieu de $1.50 .50

772 **Revue** des Sciences Ecclésiastiques, publication mensuelle, année 1890 en livraison complètes, 12 brochures in-8, $3.00 1.00

773 **Langevin.** Droit Administratif ou Manuel des paroisses et des fabriques, in-8 relié 2.50

774 **Berceaux.** l'abbé Splendeurs du Culte ou le Culte considéré dans son sujet, son objet, ses moyens, ses pratiques et cérémonies in-18, 75 c .30

775 **Beauvry** G. F. J. Expositio Rubricarum, breviarii cum ad notationibus de origine, ratione, ac sensu mystico rubricarum, cérémoniarum et festorum. 2 vol in-8 relié. $4.00 2.40

776 **David** A. l'abbé. Semaines liturgiques, d'après Guillaume Durand, evêque de Mende au XIIe siècle in-16, 75 c .25

777 — **Decreta** Authentica S. Congregationis Indulgentiis, Sacrisque, Reliquis, ab anno 1668 ad annum 1883 in-8, relié, $5.00 3.00

778 **De Gaulle** J. M. Les Fêtes Chrétiennes in-8 relié illustré au lieu de $1.25 .50

779 **De Herdt** P. J. B. Sacrae Liturgiae Praxis juxta ritum romanum 3 vol in-12, $2.62 1.50

780 **Dubois** H. l'abbé Pratique du Zèle ecclésiastique ou Moyen pour tout prêtre de rendre son ministère honorable et fructueux in-12 relié $1.00 .75

781 **Emilse** l'abbé. Cérémonial du sacre d'un Evêque, in-18, 25 c .10

782 **Grimaldi Félix.** Les Congrégations romaines. Guide historique et pratique, in-8, $1.88 1.00

783 **Guéranger** P., R. P. L'année Liturgique. Le temps après la Pentecôte, T. II, in-12, $1.00 .60

784 — Supplément au Tome Ier, au lieu de 50 c .15

785 **Jobin** l'abbé. Etudes sur les Lampes du St Sacrement et le luminaire ecclésiastique, in-12, au lieu de 75 c .40

786 **Heinhauser H.** Interprétation de l'Apocalypse renfermant les 7 âges de l'Eglise Catholique, 2 vol in-8 reliés, $4.00 3.00

787 **Le Courtier** Mgr. Explication des Messes du Paroissien Romain pour tous les dimanches, pour les fêtes d'obligation et les fêtes solennelles qui peuvent se rencontrer le dimanche 1 vol in-12 au lieu de 75 c .40

788 **Le Rouzy A.** Manuel liturgique à l'usage du séminaire de St. Sulpice 4 vol in-12 reliés, au lieu de $5.00 3.25

789 **Lesur E.** l'abbé. Epistolier latin selon le rite romain ou Manuel de l'Enfant de chœur, in-12, au lieu de $1.00 .50

790 **Maurel A. C. J.** Guide pratique de liturgie romaine, in-12, au lieu de 75 c .35

791 — **Le Chrétien** éclairé sur la nature et l'usage des indulgences, in-12 relié, $1.00 .40

792 **Petit Recueil** de Confréries de Prières choisies auxquelles sont attachées les Indulgences, in-32 .10

793 **Perin F. J.** l'abbé. Petit Rational liturgique ou Explication des rites, cérémonies et usages consacrés au culte dans l'Eglise catholique, in-8, $1.50 1.20

794 **Peremme J. M.** l'abbé. Chaine d'or sur les Psaumes ou les Psaumes traduits, analysés interprétés à l'aide d'explications et de considérations suivies, tirées des SS. PP., des orateurs, des écrivains catholiques les plus renommés, 3 vol in-8, $6.50 4.25

795 **Ravier** l'abbé. La Clef du Trésor de l'Eglise ou les Indulgences expliquées aux fidèles, ouvrage dogmatique et pratique, in-12, 75 c .35

Brisé au dos.

796 **Schouppe F. X.,** S. J. Cursus Scripturae Sacrae, 2 vols in-12, au lieu de $2.00 1.00

797 — Le même ouvrage, 2 vols in-8 reliés, $4.00 2.25

798 **Téphany J. M.** l'abbé. Traité des Dispenses Matrimoniales. Manuel pratique à l'usage du Curé,

du Confesseur et de l'Ordinaire, in-8 relié, $2.00 1.20

799 **Thomas d'Aquin, St.** In omnes D. Pauli apostoli Epistolas Commentaria, 3 vols in-8 reliés à neuf, $6.50 3.50

800 **Boismont** l'abbé. Dictionnaire des Cérémonies et des Rites Sacrés, 3 vols in-4 reliés, au lieu de $10.00 3.50

801 **Horeau S. A.** l'abbé. Vade Mecum d'indulgences, in-32 relié, au lieu de 25 c .15

802 **Cérémonies** de la Consécration d'un Evêque. Consécration de Mgr Lorrain in-12, .10

803 **Indulgences** que le St. Père Pie IX attache aux croix chapelets et Rosaires. Extrait du Recueil des prières et œuvres pieuses auxquelles sont attachées les Indulgences in-12, 05 c .03

804 **Examen** Raisonné ou Décisions théologiques sur les Commandements de Dieu et de l'Eglise, sur les Sacrements et les péchés Capitaux par un ancien professeur de théologie de St Sulpice, 2 vols in-8 reliés, $3.00 1.20

805 **Alphonse** de Liguori. Praxis Confessarii ad bene excipiendas confessiones, in-18 rel. basane, au lieu de 50 c .25

806 **Series** Ordinationum excerpta e pontificali Romano ac de Licentia, in-32 relié .25

807 **Demogeot J.** Histoire des Littératures Etrangères considérées dans leurs rapports avec le développement de la littérature française, 2 vols in-12 2.00

808 **Duruy Victor.** Histoire de France, 2 vol in-12 illustrés 2.00

809 **Gautier Léon.** Scènes et nouvelles catholiques, in-12, 75 c .40

810 **Grange Jean.** L'Ingrat, le Petit frère de Jérôme, le Bal de la Sous Préfecture, etc. in-12, 75c .40

811 **Biré E. et Grimaud E.** Les Poètes Lauréats de l'Académie Française, les Poèmes couronnés depuis 1800, avec notices biographiques et littéraires, 2 vols in-12, prix 1.75

812 **Gérin de** (Eug.) Journal et Fragments, in-12 .60

813 — Lettres, in-12 .60

814 — Les mêmes vols reliés, in-12, prix $1.10

815 **Matafeld et Meunier.** Les Critiques littéraires du XIX siècle in-12, 60 c .50

816 **Hoefer Ferdinand.** Les Saisons. Etudes de la Nature, ouvrage illustré, in-12, 30 c .15

817 **Hugo.** Les Feuilles d'Automne, in-12, 50 c .20

818 **Lachèze Marthe.** Le Vieux Musicien, in-12 .50

819 **Lecoy** de la Marche. A Travers l'Histoire de France, étude critique, in-12 .75

820 **Le Tasse.** La Jérusalem délivrée, in-12, 30 c .20

821 **de la Jonquière** le Marquis. Le Chef d'Escadre, Marquis de la Jonquière et le Canada de 1749 à 1752. nouveauté, in-12 .60

822 **Maryan M.** Un mariage de convenance, in-12 .50

823 **Mestre** le P. Analyses des Auteurs français prescrits pour le premier examen du Baccalauréat ès lettres, in-12, 60 c .50

824 — Le même ouvrage, nouvelle édition, les prosateurs seuls, in-12 au lieu de 88 c .50

825 **Henniot.** Le Journal de Marguerite ou les deux années préparatoires à la première Communion, in-12, le 2e vol. seul, 63 c .25

Sans Couverture.

826 **Schmid** Christophe. La Veille de Noël in-12, .10

827 — Le Bon Fridolin et le méchant Thierry in-12, .10

828 — Eustache in-12, .10

829 — La Bague trouvée in-12, .10

830 — Geneviève in-12 .10

831 — Les Œufs de Pâques in-12, .10

832 — Fernando in-12, .10

833 — Agnès ou la petite joueuse de luth, in-12 .10

834 — Cent petits Contes pour les enfants, in-12 .10

835 — La Chartreuse, in-12 .10

836 — La Croix de Bois, in-12 .10

837 — La Famille Chrétienne, in-12 prix .10

838 — La Bonne Fridoline, in-12 .10

839 — La Guirlande de Houblon, in-12 .10

840 — Le Jeune Henri, in-12 .10

841 — Itha, Comtesse de Toggenbourg, in-12 .10

842 — Louis, le petit émigré, in-12, prix .10

843 — Marie ou la Corbeille de Fleurs, in-12 .10

844 — Le Petit Mouton. — Le Ver luisant, in-12 .10

845 — Nouveaux Petits Contes, in-12, .10

846 — Rose de Tannebourg, in-12, prix .10

847 — Le Rosier, in-12, .10

848 — Le Rossignol. — Les Deux Frères, in-12 .10

849 — Sept nouveaux Contes, in-12 prix .10

850 — Le Serin. — La Chapelle de la Forêt, in-12 .10

851 — Théophile, le Petit Ermite, in-12 .10

852 **Schultz** Jeanne. La Neuvaine de Colette, in-12 .25

853 **Souvestre** Emile. Sous la tonnelle, in-12, 30 c .10

Sans Couverture.

854 **Staffe** (la Baronne). La Correspondance dans toutes les circonstances, in-12 relié 1.00

855 **Lamartine.** Harmonies poétiques et religieuses, in-12, 90c .60

856 **Premières** Méditations poétiques avec commentaires, in-12, au lieu de 90 c .60

857 **Recueillements** poétiques. Epitres et poésies diverses, in-12, au lieu de 90 c .60

858 **Mémoires** inédits, 1790-1815, au lieu de 88 c .40

859 **de Maugny.** Souvenirs du Second Empire, in-12, 88 c .25

860 **d'Héricault.** Maximilien et le Mexique. Histoire des derniers mois de l'Empire Mexicain, in-12, 88 c .50

861 **Macé G.** Le Service de la Sûreté par un ancien chef, in-12, au lieu de 88 c .40

862 **Lock** Fréd. La Commune 1871, in-12, $1.00 .10

863 **Pessard** Hector. Mes petits papiers, 2e série 1871-1873, in-12, au lieu de 88 c .50

864 **Daudet.** Trente ans de Paris, in-12 illustré, 90 c .50

865 **Merry A.** En l'an 2000, in-12, au lieu de 35 c .40

866 **d'Hérisson Cte.** Journal de la Campagne d'Italie, in-12, au lieu de 90 c .35

867 —La Chasse à l'homme. Guerre d'Algérie, in-12, 90 c .40

868 — Autour d'une Révolution, 1788-1789, in-12, 35 c .35

869 — Nouveau Journal d'un officier d'ordonnance en 1871. La Commune, in-12, 35 c .35

870 — Le Prince Impérial (Napoléon II) in-12, 35 c .35

871 — Un Drame Royal, in-12, au lieu de 35 c .40

872 **de Lano Pierre.** L'Impératrice Eugénie, in-12, 90 c .35

873 — La Cour de Napoléon III, in-12, 90 c .45

874 — L'Empereur Napoléon III, in-12, 90 c .45

875 — Après l'Empire, in-12, .90 .45

876 — Journal d'un vaincu, in-12, au lieu de 90 c .45

877 **de Molènes P.** Histoires et Récits Militaires. Bel exemplaire imprimé sur papier de Hollande, orné d'une eau-forte; tirage d'amateur à 300 exemplaires, in-12, au lieu de $1.35 .75

878 **Féval Paul.** Frère Tranquille, in-12, 75 c .30

879 **Craven Augustus (Mme).** Le Valbriant, in-12, 90 c .40

880 **Framay.** Mon Chevalier, in-12, prix .35 .50

881 **Le Querdec Yves.** Lettres d'un Curé de Canton, in-12, 35c .50

882 **du Campfranc.** Etrangère, in-12, 75 c .30

883 **Landeau Jules.** La Maison de Penarvan, in-12, 60 c .25

884 **Ardel Henri.** Au Retour, in-12, 35 c .45

885 **Cerly Jules.** Le Czar et le Roi. Souvenirs et Impressions de voyage, in-12, 35 c .40

886 **Comeciemce H.** La Tombe de Fer, in-12, 30 c .15

887 — Le Conscrit, in-12, 30 c .15

888 **Achard Amédée.** La Toison d'Or, in-12, 30 c .15

889 **La Cape et l'Epée**, in-12, au lieu de 30 c .15

890 **Aimard G. et d'Auriac.** Cœur de Panthère, in-12, .30 .15

891 **Gemlet Paul.** Un complot sous la terreur — Marie-Antoinette — Toulon — Jarjayes, in-12 au lieu de .90 .45

92 **Gaskell.** Marie Barton. in-12, .40 .15

893 **Littré.** Histoire de la langue française, 2 vols in-12, rel. au lieu de $3.00 $1.65

894 **Chambrun.** Poésies. in-4o. $2.50 .75

895 **Mentre.** Analyse des auteurs français prescrits pour le baccalauréat ès lettres: Poètes: La Chanson de Roland, Corneille, Racine, Molière, Boileau, La Fontaine, in 12, .35 .50

896 — Principes de littérature, Style, Composition poétique, in-12, .75

897 — Préceptes de rhétorique. Histoire de l'Eloquence grecque, latine et française, in-12, .75

898 **J. M. J. A.** Histoire abrégée des littératures anciennes et modernes, in-18, cart. .75

899 **Bourdeau** Mde. Les belles années, in-12, .50

900 **Auteur** de la Méthode pour former l'enfance à la piété. L'Académie française au XIXe siècle et la Foi chrétienne, in-8, encadré, Prix .50

901 — Les Lettres chrétiennes en France au XIXe siècle, in-8, encadré, .40

902 — Patriotisme et Religion. Beaux exemples de Foi et d'Héroisme chrétien, in-8, encadré, .40

903 — La Vie et les divins enseignements de N. S. Jésus-Christ offerts à la jeunesse chrétienne, in-8, encadré, .40

904 — Le jeune Apologiste de la Religion. Réponse aux objections les plus répandues, in-8, encadré, .40

905 — Les Anges de la famille. Recueil de notices édifiantes et d'exemples de piété filiale offert aux jeunes filles chrétiennes, in-8, encadré, .40

906 — Modèle de l'enfant de Marie, in-8, encadré, .40

907 — Trésor anecdotique de la jeune fille chrétienne. in-8, .40

908 — Histoire des conversions les plus mémorables du XIXe siècle, récits et souvenirs, in-8, enc. .40

909 — Les Bienfaiteurs de l'enfance et de la jeunesse au XIXe siècle, recueil de biographies anecdotiques, in-8, encadré, .40

910 — Maitres et Modèles du jeune Littérateur chrétien, in-8, .35

911 — Echo du Pensionnat et du Catéchisme de Persévérance, recueil des 6 années de l'Ange conducteur de la jeune fille, in-18, Prix .35

912 — Trésor Epistolaire des jeunes personnes ou recueil des lettres les plus intéressantes, les plus remarquables et les plus chrétiennes adressées à des jeunes filles, in-12, .20

913 — Le Livre d'or de la Piété filiale, recueil d'épisodes et de souvenirs historiques, in-12, .20

914 **Alexis M. J. F.** Rome et l'Italie. Souvenirs du pèlerinage national à l'occasion du jubilé épiscopal de Léon XIII, in-8, encadré, .40

915 **D'Anjou** Louis. Ma Foi, ma Patrie ! Récits édifiants et humoristiques, grand in-8. illustré, $1.00

916 **Delaporte P. V. C. J.** Du Merveilleux dans la littérature française sous le règne de Louis XIV, in-8, $1.85

917 — Voyages de Bougainville autour du monde sur les frégates la Boudeuse, la Flûte et l'Etoile en 1766 - 67 - 68 - 69, raconté par lui-même, in-8, illustré, .75

918 **Mantabée.** Proverbes et Notions pratiques. in-12, .15

919 — Nos meilleurs Amis ou Bienfaits des bons livres, in-8, .35

920 **Leclercq** Jules. Promenades dans les Pyrénées, in-8, illustré, .50

921 **Veuillot** Louis. Les Pèlerinages de Suisse, in-8, .50

922 — Rome et Lorette, in-8, .50

923 **Le Gall** Olivier. La Duchesse-Anne, histoire d'une frégate, in-8, illustré, .50

924 **Marmier** Xavier. Impressions et souvenirs d'un voyage chrétien, in-8, .50

925 **Rouvier** Fréd. S. J. Au Ber-

ceau de l'autre France, le Canada, in-8, illustré, $1.00

926 **Lévy** Albert. Le Pays des étoiles, in-8, illustré, .65

927 **Max O'Rell.** John Bull et son Ile, in-12, .90 .40

928 — Les Filles de John Bull, in-12, .90 .40

929 **Navery** Raoul de. Les Robinsons de Paris. in-12, reliure en toile, $1.00 .40

930 **Ulbach** Louis. Le Marteau d'Acier, in-12, .88 .40

931 — Quinze ans de Bagne, in-12, .30 .15

932 **Halévy** Ludovic. L'Abbé Constantin, in-12, .60 .30

933 **Dremsart** Marie. Le Prince de Bismarck, sa vie et son œuvre, in-12, .90 .35

934 **Bérard des Glayeux.** Souvenirs d'un président d'assises, Accusateurs et Juges, Accusateurs et Avocats, in-12, .90 .40

935 **Tastevin** Alfred. Carnet d'un Séminariste Soldat, in-12, .65 .30

936 **Ferland** Albert. Mélodies Poétiques, in-12, .75

937 **Souvestre** Emile. Le Mendiant de St Roch. in-12, .30 .15

938 **Fullerton** Georgiana. Une vie orageuse, en 2 vols, rel. in-12. $2.00 $1.00

939 **Gay** Sophie. La Comtesse d'Egmont, in-12, 30 .15

940 **Joinville** le Prince de. Campagne du Potomac, in-12, .30 .15

941 **Pessen** Anatole. Le Renégat de Venise, in-12, .50 .25

942 — Un Doge Conspirateur, suite du précédent, in-12, .50 .25

943 **Saintine** X. B. Seul, in-12, $1.00 .50

944 **Hamilton** d'. Mémoires du Chevalier de Grammont, .60 .35

945 **Du Camp** Maxime. Paris, ses Organes, ses Fonctions et sa vie, 6 vols in-12, $5.35 $3.00

946 — Les convulsions de Paris, 4 vols in-12, $3.50 $2.00

947 **Chateaubriand.** Le Génie du Christianisme, in-12, .75 .50

948 **Barbey d'Aurévilley.** Les Prophètes du Passé: de Maistre, de Bonald, Chateaubriand, Lamennais etc. in-12, .88 .45

949 **Simon** Jules. Mémoires des autres, in-12, $1.00 .50

950 **De Pontmartin.** Pourquoi je reste à la campagne in-12 .30 .15

951 **Drumont** Ed. La fin d'un monde, in-12, .90 .45

952 — De l'Or, de la Boue et du Sang, in-12, .90 .55

953 **Bouvet** Mde. Mde de Staal Delaunay, in-12, .75 .25

954 **De Taisey Chateney.** A la Cour de Napoléon III, in-12, .90 .45

955 **Meding** Mise. De Sadowa à Levan, in-12, relié, $1.25 .50

956 **Richard** Pierre. Le Procès de la Ligue des Patriotes d'après les documents officiels, in-12, au lieu de .90 .45

957 **Vogüé** V. E. de. Spectacles Contemporains, in-12, .90 .50

958 — Remarques sur l'Exposition du Centenaire, in-12, 88 .35

959 **Bié** Edmond. Paris pendant la Terreur, in-12, .88 .40

960 **Veuillot** Louis. Ça et là. 2 vols, in-12, $2.00 $1.20

961 **Mercier** P. S. J. Madame de Maintenon, in-12, .33

962 **Lareau** E. Mélanges historiques et littéraires, in-12, .60 .25

963 **Barrière F. S.** Bibliothèque des Mémoires relatifs à l'Histoire de France pendant le XVIIIe siècle, comprenant
Cléry Montpensier Blouffe. 1 vol, in-12, .75 .40

964 — Marmontel, in-12, .75 .40

965 — Madame de Campon sur la Vie de Marie-Antoinette, in.12, au lieu de .75 .40

966 — Mémoires de Victor Alfieri, in-12, .75 .40

967 **Du Bled Victor.** Les Causeurs de la révolution avec préface du Duc de Broglie, ouvrage couronné par l'Académie française, in-12, .90 .35

968 **Beauchesne A. de.** Louis XVII, sa vie, son agonie, sa mort. Captivité de la Famille royale au Temple, enrichi d'autographes, de Portraits et de plans, 2 vols, in-12, $2.50 $1.65

969 **Blot P.** Un Pèlerinage en Espagne pour le troisième centenaire de Ste-Thérèse. Extraits et récits, in-12, $1.30 .50

970 **Tissot.** La Russie et les Russes. Indiscrétions de voyage, in-12, .90 .50

971 **Brochet Aug.** L'Italie qu'on voit et l'Italie qu'on ne voit pas, au lieu de .50 .10

972 **Méry.** La Floride, in-12, .90 .40

973 **Halévy** Ludovic. Notes et Souvenirs, 1871-1872, in-12, .90 .40

974 **Deveille.** Le Cercle de Fer in-12, .50

975 **Labrèche et Martin.** Les Vivacités du Capitaine Tic, comédie, in-12, .50

976 **Lafontaine.** Fables et Œuvres diverses, avec notes, in-12, au lieu de .75 .50

977 **Molière.** Œuvres avec notes, 2 vols, in-12, $1.50 $1.00

978 **Fleury.** Histoire d'Angleterre, d'Ecosse et d'Irlande jusqu'en 1688, in-12 $1.50 .60

979 **Glenvet J. de.** France. 1418-1429, in-12, .90 .45

980 **Debidour A.** Les Chroniqueurs. I. Villehardouin, Joinville. II. Froissart, Commines. 2 vols, in-8, .75 .50

981 — Histoire anecdotique de la France, 6 vols, in-8, $8.25 $5.00

982 **Broglie.** Souvenirs, 1785-1870 4 vols, in-8, $7.50 $3.00

983 **Avenel.** Le monde des Journaux en 1895, in 8, illustré, .90

984 **A. F. Madame.** Le Docteur Franck, in-12, .88 .40

985 **Loth Arthur.** Autour du bon Curé. Légendes et Histoires, in-12, Prix .75

986 **Rémusat Mde de.** Mémoires, 3 vols, in-8, $5.70 $2.50

987 **Chambon.** Mémoires de la Duchesse d'Abrantès avec nombreuses illustrations, in-8, .88 .40

988 **Seignobos.** Histoire de la Civilisation jusqu'à Charlemagne, in-12, relié, .75 .50

989 — Histoire de la Civilisation au Moyen-âge et dans les temps modernes, in-12, relié, .75 .50

990 **Pasquier** le Chancelier. Mémoires publiés par le Duc d'Audiffret Pasquier, 2 vols, in-8, au lieu de $3.50 $1.50

991 **Margerie Eug de.** Histoire de l'Eglise, ornée de 34 gravures, in-8, .40

992 — Sous le ciel d'Afrique. De Ste Anne d'Auray à Ste Anne du Fermian Vas. Récit d'un missionnai-

re, in-8, illustré, .30

993 **Laur Jean.** Victimes et Bourreaux. Thomas Morus, Marie Stuart, Louis XVI, Pie IX, in-8, illustré, .40

994 — La Femme chrétienne au XIXe siècle, in-8, illustré, .40

995 — Frédéric Ozanam, in-8, illustré, .30

996 **Du Hamel** l'abbé. Vie du Rév. P. Lacordaire, in-12, illustré, .30

997 **Bonthoux L.** l'abbé. La Vénérable Jeanne d'Arc, in-8, illustré, .25

998 **Berthaud** Comte de. Le Général de Miribel, in-8, illustré, .25

999 — L'Amiral Bergasse du Petit Thouars, in-8, illustré, .25

1000 — Vie illustrée de N.-S. Jésus-Christ d'après le texte même des Evangiles et la Concordance des quatre Evangélistes, in-8, illustré, Prix .10

1001 **Franc C.** Vie du Général H. de Larochejacquelin, in-8, illustré, .10

1002 **J. M. A.** Le Diable dans le monde, in-8, illustré, .10

1003 **Ségur** Mgr de. Vie de saint François de Sales, in-12, illust, .10

1004 **Cesmiré.** Vie populaire illustré de Ste Germaine Cousin, in-12, Prix .10

1005 **Raylet** Léonce. Vie merveilleuse de saint Antoine de Padoue, in-12, illustré, .10

1006 — Vie illustré de Ste Geneviève, patronne de Paris, in-12, illustré, .10

1007 **L'Argent** placé à la banque de Dieu. Petit livre des associés de la Sainte Enfance, in-32, .03

1008 **Scala** Sancta ou le saint Escalier, in-32, .05

1009 **Conseils** pratiques pour assurer le fruit des retraites, in-32, Prix .05

1010 **Neuvaine** en l'honneur des saints Apôtres Pierre et Paul, in-32, .05

1011 **Nevena** in honor of the Holy Apostles Peter and Paul, in-32, .05

1012 **Les Prières** ordinaires du Tiers-Ordre de saint François et les principales indulgences, in-32, Prix .05

1013 **L'Ame** d'un père, .03

1014 **Règlement** de l'association des Dames Bienfaitrices de l'Institution des Sourdes-muettes de Montréal, brochure, .05

1015 **Petit Recueil.** Prières et Exercices de la neuvaine de saint François Xavier, du mois de saint Joseph, du mois de Marie et du mois du Sacré-Cœur, in-32, relié, au lieu de .40 .20

1016 **Gaume** Mgr. A quoi sert le Pape? in-32, .05

1017 — Bethléem ou l'Enfant Jésus d'après saint Alphonse de Liguori, in-18, .35

1018 — Le Grand Jour approche. Lettres sur la 1ère Communion, in-18, .25

1019 — Le Seigneur est mon partage ou Lettres sur la Persévérance, in-18, .25

1020 — La Vie n'est pas la vie. La grande erreur du XIXe siècle, in-12, .50

1021 — L'Evangélisation apostolique du globe, in-12, .42 .25

1022 — L'Angelus au XIXe siècle, in-12, .50

1023 — Le Bénédicité au XIXe siècle, in-12, .50

1024 — La Religion dans le temps et dans l'Eternité, introduction à l'étude raisonnée du Christianisme, in-12, .38

1025 — Mort au Cléricalisme ou Résurrection du sacrifice humain, in-8, .50 .30

1026 — Opuscules, un fort volume, in 8, $1.50 .50

1027 — Suéma ou la petite esclave africaine enterrée vivante, in-18, relié, .60 .35

1028 — Voyage à la côte orientale d'Afrique par le R. P. Horner, accompagné de documents sur l'Afrique par Mgr Gaume, .75 .40

1029 — Le Testament de Pierre le Grand ou la clef de l'avenir, in-12, au lieu de .30 .15

1030 **Chaudé** l'Abbé. Histoire des Merveilles et des Prodiges du Signe de la Croix, in-12, .50 .35

1031 **Czamam** Mgr C. A. Méditations sur l'Eglise et la Papauté, in-12, .50 .30

1032 **Guéranger** D. P. Essai sur l'origine, la signification et les privilèges de la Médaille de saint Benoît, in-12, .30

1033 **Arnault** l'Abbé. Prières pour la conversion des pécheurs ou Visites au Saint-Sacrement et à la Sainte Vierge, in-18, .63 .45

1034 — La Source du Vrai Bonheur. Recueil de Lectures et de Prières à l'usage des âmes pieuses, 2 vols, in-18, $1.00 .50

1035 **André** le P. Essai sur le Beau. Edition augmentée de 6 discours sur le Modus, le Decorum, les Grâces, l'Amour du Beau et l'Amour désintéressé, in-12, relié, au lieu de $1.00 .25

1036 **Barruel** l'Abbé. Les Helviennes ou Lettres provinciales philosophiques, 4 vols, in-12, reliés, $4.00 $1.00

1037 **Bertrand J.** le P. Lettres édifiantes et curieuses de la nouvelle mission du Madurè, 2 vols, in-8, $1.50 .60

1038 **Besmesay** Marie de. Au pays de Bernadette, in-12, relié, au lieu de $1.00 .75

1039 **Constant** le R. P. La Foi et les vertus militaires, in-8, .20 .05

1040 **Chabreul** Mde de. Jeux et Exercices des jeunes filles, in-12, relié, .75 .50

1041 **Dillies** J. B. Marguerite d'Anvers, in-12, relié, $1.00 .60

1042 **Bleser** le Chancelier de. Rome et ses Monuments. Guide du voyageur catholique dans la capitale du Monde chrétien, augmenté d'un itinéraire à Rome distribué en 16 groupes, et d'un plan illustré, in-12, relié, $2.00 $1.00

1043 **Domenich** E. l'Abbé. Journal d'un Missionnaire au Texas et au Mexique, in-12, .88 .35

1044 **Dubois** Lucien. Le Pôle et l'Equateur. Etudes sur les dernières explorations du globe, 2 vols, in-12, reliés, $1.50 .80

1045 **Freppel** Mgr. Discours sur l'ordre monastique prononcé dans l'église abbatiale de Solesmes à l'anniversaire des obsèques de Dom Guéranger, le 16 mars 1876. brochure, in-8. .10

1046 **Fontenoeau** le R. P. Histoire de la Congrégation de la Sagesse, fondée par le V. L. M. Grignon de Monfort, in-8, $1.25 .80

1047 **Du Four.** Instruction morales d'un père à son fils qui part pour un long voyage; ou Manière aisée de former un jeune homme à toutes sortes de vertus, au lieu de $1.00 .40

1048 **Géramb M. J.** le P. Pèlerinage à Jérusalem et au mont Sinaï en 1831-32-33, 3 vols, in-12, $1.50

1049 **Gisbourd Amédée.** Précis historique des évènements contemporains, 1789-1857, in-12, relié, au lieu de $1.25 .65

1050 **Gramont F. de.** Les gentils hommes riches, in-12, relié, au lieu de $1.50 .50

1051 **Haulleville de.** De l'Avenir des Peuples catholiques, in-12, relié, .90 .50

1052 **Lapeyre P.** L'Esprit du suffrage universel, in 12, .05

1053 **La Landelle de.** Le Chevalier Paul. Galères et Caravanes, doré sur tranche, in-12, relié, au lieu de $1.00 .50

1054 — Brest et Toulon. Contes et Causeries d'un vieux navigateur, in-12, relié et doré, $1.00 .40

1055 **Loudun Eug.** Les Ignorances de la science moderne, in-12, au lieu de .75 .30

1056 **Maistre** Le Comte J. de. De l'Eglise gallicane dans ses rapports avec le Souverain Pontife, in-12, .75 .40

1057 — Examen de la Philosophie de Bacon où l'on traite différentes questions de philosophie rationnelle, 2 vols, in-12, $1.50 .75

1058 — Sur les Délais de la Justice divine dans la punition des coupables. Ouvrage de Plutarque, nouvellement traduit, avec des additions et des notes, suivi de la traduction du même ouvrage par Amyot, in 12, .75 .40

1059 **La Foi** irlandaise en Amérique. Souvenirs d'un Missionnaire, in-8, .60 .25

1060 **Mondiers A. de.** Souvenirs de Rome. Conférence faite à Mons, in 8, .15 .09

1061 **La Morale** en action ou Elite des faits mémorables propres à faire aimer la vertu et à former les jeunes gens dans l'art de la narration, in-12, cartonné, au lieu de .75 .25

1062 **Petitalot** le R. P. Le Syllabus, base de l'union catholique, in-12, relié, .75 .25

1063 — Le Portrait du Sage, in-18, relié, .50 .15

1064 **Poujoulat.** Religion, Histoire, Poésies, in-8, cartonné, au lieu de .50 .20

1065 **Raymond Emmeline.** La Civilité non puérile mais honnête, in 12, relié, $1.35 .70

1066 **Reselly** de Lorgue. La Croix dans les Deux Mondes ou la Clef de la connaissance, in-8, au lieu de $1.88 .50

1067 **Thiboudet** l'Abbé. Des Esprits et de leurs rapports avec le monde visible d'après la tradition, in-12, relié, $1.25 .75

1068 **Yves Valbis** le P. Entretiens sur les vérités fondamentales de la religion pour l'instruction des officiers et des gens de mer, in-18, relié, .75 .10

1069 **W. C. H.** Episodes de la Révolution française, 1792-1793, in-12, relié, .75 .45

1070 **Blanchard** Chan. L'Ecole des mœurs ou Réflexions morales et historiques sur les maximes de

la sagesse, avec gravures, in-12, cartonné, tome III seul, .75 .10

1071 **Alphonse de Liguori.** Triomphe de l'Eglise ou réfutation des hérésies, tome II, in-18, au lieu de .75 .10

1072 — **Le Petit Arsenal du Catholique ou Traité élémentaire de controverse par un Catholique romain de l'archidiocèse de Québec, in-12, .50** .25

1073 — Le même ouvrage cartonné, .30

1074 **Berneaux** l'Abbé. La Voltairomanie, in-12, .25 .15

1075 — La Foi et l'incrédulité, in-12 au lieu de .63 .45

1076 **Beylevve** le R. P. Marin de. Boutade contre l'Eglise ou une conversation en chemin de fer, in-12, .05

1077 **Besse** le R. P. Ludovic de. Une accusation d'illusion et de libéralisme. Réponse à l'association catholique, in-12, .05

1078 **Bretles** l'Abbé F. Examen des doctrines de la Libre-Pensée. Avant 1881, in-12, .50 .30

1079 **Cobbett W.** Lettres sur l'histoire de la Réforme en Angleterre et en Irlande, in-12, relié, .75 .40

1080 — Même ouvrage, in-32, T. II seul, .50 .10

1081 — Conversions remarquables de quelques protestants, in-12, relié, .50 .10

1082 — Le Catéchisme de la Religion naturelle commenté par trois amis, in-18, .15 .05

1083 **Dechamps.** La Question religieuse résolue par les faits ou De la certitude en matière de religion, vol. I seul, in-12, .60 .10

1084 — La Franc-Maçonnerie. Son caractère, son organisation, son extension, ses sources, ses affinités, ses affluents, son but et ses secrets, in-18, .10

1085 **Desgeorge** l'Abbé. Du Demi Christianisme ou Nécessité de choisir entre l'esprit de Jésus Christ et l'esprit du monde, in-18, au lieu de .50 .30

1086 **Ellis John.** Address to the Clergy and skepticism and divine Revelation, in-12, .50 .15

1087 **Gaume** Mgr. Petit Catéchisme du Syllabus, in-18, .10 .05

1088 **Gautier** Léon. Etudes historiques pour la défense de l'Eglise, in-12, au lieu de .50 .25

1089 **Gemtem** l'Abbé. Le Zèle catholique ou l'Apostolat universel du prêtre et du chrétien, in-12, au lieu de .75 .40

1090 **Gratry A.** Petit Manuel de Critique, in-12, .40 .25

1091 — Les Sources, in-18, .63 .45

1092 **Hemmingham.** Retour à l'unité catholique par le Protestantisme, traduit par M. Audin, 2 vols, in-12, $1.75 .75

1093 — L'Héritage des Canadiens-français aux Etats-Unis ou Notre Foi prouvée et défendu par un Compatriote, in-16, relié, au lieu de .60 .30

1094 **J. B. A. A.** l'Abbé. L'Echelle catholique ou Histoire de la Religion chrétienne par siècles, suivie d'un tableau des fêtes et des cérémonies de l'Eglise, in-12, .25 .10

1095 **Le Play F.** L'Urgence de l'union en France. Lettre de M. le Comte de Buttengal et Réponses de M. F. Le Play, in-18, .05

1096 — Le Retour au vrai et le Rôle du Clergé. Lettre de Mgr Icard et Réponse de M. F. Le Play, in-18, .05

1097 **Leham** l'Abbé. Les Consolations de la Doctrine catholique, in-12, .65 .20

1098 **Lequet** l'Abbé D. E. Coup d'œil sur la Controverse catholique au XIXe siècle, in-12, .25 .10

1099 **Malou.** La Fausseté du Protestantisme démontrée, in-12, au lieu de .50 .25

1100 **Mes Tentations** ou Questions respectueuses adressées à M. et à tous les pasteurs des églises réformées, par un fidèle de l'Eglise réformée, in-18, .08

1101 **Du Lac** Melchior. L'Eglise et l'Etat, 2 vols, in-18, .50 .30

1102 **Mercau** L. Considérations sur la vraie doctrine du Matérialisme phrénologique, in-12, .75 .25

1103 **M. R.** le Chancelier. Souvenirs d'Angleterre et considérations sur l'Eglise anglicane, in-12, relié, .75 .20

1104 — Histoire du Clergé de France pendant la Révolution. T. III seul, in-18, sans couverture, 40 .05

1105 **Nepveu** le P. L'Esprit du Christianisme ou la Conformité du Chrétien avec Jésus-Christ suivi d'une retraite sur l'amour de N.-S. Jésus Christ, in-18, .25 .05

1106 **Nillmse** le Baron de. Les Biens de l'Eglise. Comment on met la main dessus et ce qui s'ensuit, in-32, .15 .05

1107 — La Question entre les Catholiques et les Protestants jugée par le bon sens, la Bible et l'Histoire. Lettres sur l'Eglise et le Schisme par un Catholique, in-18, relié, .75 .20

1108 **Ramière** le R. P. H. Les Espérances de l'Eglise, in-12, au lieu de $1.00 .50

1109 **Ratisbonne** le R. P. Th. Réponses aux Questions d'un Israélite de notre temps, in-12, .25 .15

1110 **Rondelet** Antoine. L'Opposition et la Révolte. Réflexions sur le temps présent, in-12, .40 .20

1111 — Philosophie des sciences sociales, in 12, .75 .40

1112 **Rohrbacher** l'Abbé. Motifs qui ont ramené à l'Eglise catholique un grand nombre de protestants, in-18, .63 .35

1113 — Catéchisme du Sens Commun et de la Philosophie catholique, in-12, .30 .15

1114 **Sarda. y. Salvany.** Le Libéralisme est un péché, in-12, .63 .30

1115 **Saint-Gemeat** Félix. La Persécution religieuse, in-12, .25 .10

1116 **San-Pol** Et. Quarante Vérités dites à la Cour de Turin, in-12, au lieu de .75 .20

1117 **Scheffmacher** le R. P. Manuel de Controverse, in-18, .15 .08

1118 — Le même ouvrage cartonné. Prix .10

1119 — Catéchisme de Controverse, in-12, .15 .05

1120 **Ségigen** l'Abbé J. T. La Vérité en Religion, in-12, .75 .25

1121 — Coup d'œil sur la Génération des Erreurs sociales et religieuses ou Négation de la Hiérarchie divine dans les sociétés domestique, civile et religieuse, in-12, .50 .25

1122 **Schmid.** Précis de Patrologie, in-12, .63 .20

1129 — Statolatrie ou le Communisme légal par l'auteur de la Solution de grands problèmes, in-18, au lieu de .25 .10

1124 **Hallmès** Jacques. Les Preuves de la Religion mises à la portée des enfants, in-12, .50 .20

1125 **Hommefems** Amable P. C. T. Le premier Volume de la Science du Chrétien qui apprend ce qu'il doit croire, ce qu'il doit faire et ce qu'il doit fuir. Edition de 1646, reliure antique, in-12, $2.00 .25

1126 **Méditations** pour tous les jours de la semaine sur les sujets les plus importants de la Religion et principalement la T. S. Passion du Sauveur, in-16, .40 .15

1127 **Méditations** sur les Litanies des Sacrés Cœurs de Jésus et de Marie, in-18, .75 .60

1128 **Amoine.** Méditations pour tous les jours de l'année sur les Devoirs du Chrétien, les exemples de Jésus Christ, les Vertus principales, les Vices Capitaux, les Fêtes de l'année et les moyens de Salut, in-12, relié, .75 .50

1129 **Guillerê F.** Conférences spirituelles pour bien mourir à soi-même et pour bien aimer Jésus, in-8, relié, $2.00 $1.00

1130 **Drexelius.** Le Ciel, Cité des Bienheureux. Ouvrage ascétique Lectures pour les Paroisses et les Communautés religieuses, in-12, au lieu de .25 .20

1131 — Nicétas ou le Triomphe de la Pureté, in-12, .75 .50

1132 **Pestel.** Une fleur chaque matin dans le parterre de la perfection chrétienne, in-12, .50 .25

1133 **Lombez** Ambroise de. Traité de la paix intérieure, in-12, relié, au lieu de .25 .20

1134 — Traité de la joie de l'âme chrétienne suivi de Méditations sur le Salve Regina, de l'Exhortation sur le Renouvellement des Vœux de prières et affections, in-12, au lieu de .75 .50

1135 **Ignace de Loyola** saint. Exercices spirituels, in-12, relié, au lieu de $1.00 .75

1136 **Frano** A. R. P. Méthode pratique pour converser avec Dieu, Prix .10

1137 **Laurent Justinien** saint. Traité de la spirituelle et chaste Alliance du Verbe avec l'âme traduit par l'abbé Templier, in-12, relié, $1.00 .75

138 — Saint Laurent Justinien ou Jésus Christ glorifié par la Croix, in-12, reliure neuve, $1.00 .75

1139 **La Science** des Saints ou Cours de lectures spirituelles extraits de L. de Grenade par un Père de la S. J., in-12 .30

1140 **Favre** l'Abbé. el ouvert par la Confession sincère et la Communion fréquente, in-12, relié, $1.00 .75

1141 **Nicolas.** L'Art de croire ou Préparation philosophique à la foi chrétienne, 2 vols in-12, $1.75 $1.20

1142 **Checarme,** Le R. P. Lacordaire, in-8, reliure neuve, au lieu de $4.00 $2.65

1143 **Mengeot.** Vie du B. J. B. de Rossi, in-12 relié, $1.00 .75

1144 **Guyard de Berville.** Histoire de Du Guesclin, in-12, relié, au lieu de .30 .10

1145 — Biographie de Virginie Bruni, in-18, .30 .10

Quelques pages manquent.

1146 **Dedeyn** l'Abbé. Augustin Bonnetty, fondateur des annales de philosophie chrétienne. Sa vie, ses travaux, ses vertus, ses derniers moments, in-8, .50 .25

1147 **Dictionnaire** de la Conversation et de la Lecture. Inventaire raisonné des Notions générales les plus indispensables à tous, par une Société de Savants et de Gens de lettres sous la direction de W. Duckett, 22 vols, in-4, $62.75 $25.00

1148 **Encyclopédie** du Dix-Neuvième Siècle. Répertoire universel des Sciences, des Lettres et des Arts avec la Biographie et de nombreuses gravures, 72 volumes grand in-8, reliés en 36 vols, au lieu de $127.00 $40.00

1149 **Le Berceau** de Jésus Enfant ou Grandeurs et Abaissements du Verbe Incarné par l'Auteur de l'Eucharistie méditée, 2 vols, in-12, $1.50 .75

1150 **Hailes L. J.** Album du Sacré Cœur de Jésus. Neuvaine, Prières et Pratiques pieuses pour les neuf jours qui précèdent la fête du Sacré Cœur, avec illustrations, in-4, $2.50 $1.00

1151 **Amoussi** l'Abbé V. Job et l'Egypte. Le Rédempteur et la Vie future dans les Civilisations primitives, in-8, relié, $1.63 $1.00

1152 **Brispot** l'Abbé. La Vie de N. S. Jésus Christ ou les saints Evangiles coordonnés, expliqués, développés d'après les SS. PP. les Docteurs les plus célèbres et les hommes les plus éminents qui aient paru dans l'Eglise depuis les temps apostoliques jusqu'à nos jours, 3 vols, in-4, illustré de nombreuses gravures sur acier, au lieu de $7.50 $2.50

1153 — Même ouvrage relié toile, 3 vols, $10.00 $4.00

1154 **Bonnard.** Jésus Christ, Alpha et Omega, principe et fin des Chrétiens dans les diverses positions sociales de leur existence, in-12, .60 .30

1155 — La Bonne Nouvelle de N. S. Jésus Christ. T. I. Préambules de la Foi, Concordance du saint Evangile jusqu'à la prédication de saint Jean Baptiste, in-8, au lieu de $1.50 .45

1156 **Barche** Jean. Clé de l'Imitation de Jésus Christ. Gerson et ses adversaires, in-8, $1.66 .50

1157 **Bechampe** V. Le Christ et les Antechrists dans les Ecritures, l'Histoire et la Conscience, in-8, relié, $1.75 .90

1158 **Belnage** Henri. Les Ressuscités au Ciel et dans l'Enfer, in-8, au lieu de $1.25 .40

1159 **Didon** le P. Jésus Christ, in-8, reliure neuve, $1.75 $1.00

1160 **Dufaux** Toussaint. Trésor du Sacré Cœur de Jésus ou Recueil d'Extraits de l'Ecriture des SS. PP. et des bulles et décrets des écrivains ecclésiastiques, des ascètes, des prédicateurs, etc., disposés en ordre alphabétique et précédés d'un titre explicatif, 3 vols, in-8, reliure neuve, au lieu de $16.00 $3.00

1161 **Fénélon.** Traité de l'existence et des Attributs de Dieu suivi de Lettres sur la Religion, in-8, .45 .25

1162 **Gay Chs. Mgr.** Elévations sur la Vie et la Doctrine de N. S. Jésus Christ, in-8, T. II seul, au lieu de $1.50 .50

1163 — Le même ouvrage complet, 2 vols, in-8, reliure neuve, au lieu de $4.00 $2.00

1164 **Ghyvelde** Fréd. de. Vie de N. S. Jésus Christ écrite avec les paroles mêmes des quatre évangélistes, in-8, $1.00 .65

1165 **Grou** R. P. L'Intérieur de Jésus et de Marie avec des sujets de méditations pour tous les dimanches et fêtes principales de l'année, 2 vols, in-12, $1.00 .60

1166 **Guillemin** Alex. Le Cantique des Cantiques en vers français d'après l'hébreu avec le texte de la Vulgate annoté et l'interprétation conforme aux monuments de l'orthodoxie. Le texte original à la fin avec des notes philologiques, orné d'eaux fortes, in-8, relié, $2.00 $1.00

1167 **Joly** l'Abbé. Le Règne de Jésus Christ et la Question sociale. Conférences, in-18, .63 .30

1168 **Lemann** l'Abbé. Augustin. Le Christ rejeté. Réponse à M. Havet de l'Institut de France sur son article de la Revue des Deux-Mondes. Critique des récits sur la vie de Jésus, in-8, .40 .20

1169 **Ligny** S. J. de. Histoire de la Vie de N. S. Jésus Christ depuis son Incarnation jusqu'à son Ascension, 2 vols, in-8, relié, au lieu de $3.00 $1.50

1170 **Madrolle** A. Dieu devant le Siècle ou Législation de la Providence où l'on élève enfin la Science et la Religion tout entière à la hauteur de l'époque, in-8, relié, au lieu de $1.00 .50

1171 **Nouet** Jacques S. J. Dévotion envers N. S. Jésus Christ ou Etude de ses titres consolants et glorieux, 3 vols, in-12, $2.25 $1.00

1172 — L'Admirable Jésus. 2ème partie des Lectures de l'Homme d'Oraison, 3 vols, in-12, relié, au lieu de $2.00 $1.00

1173 **Œuvre** des Tabernacles. Compte rendu de l'année 1861 in-18, .05

1174 **Raumière**. L'Apostolat de la Prière, Sainte Ligue des Cœurs chrétiens unis au Cœur de Jésus pour obtenir le Triomphe de l'Eglise et le salut des âmes, in-12, au lieu de .50 .25

1175 **Sepp** Dr. Jésus Christ. Etude sur sa vie et sa doctrine dans leur rapport avec l'Histoire de l'Humanité, 2 vols, in-8, au lieu de $2.00 $1.00

1176 **Thomas**. Le Règne de Jésus Christ, l'Eglise militante et les derniers temps, in-8, relié, au lieu de $2.00 .75

1177 **Nisard** Auguste. Les deux Imitations de Jésus Christ. Le De Imitatione Christi et l'Imitation de Corneille comparées dans leurs parties principales, in-8, au lieu de $2.00 .20

1178 **Nolin**. L'Œuvre du Sacr Cœur. 2ème partie de l'annuaire pour 1869, in-8, .10

1179 **Pimmet**. Dieu d'après la Foi, in-8, $1.50 .75

1180 **Pascal** l'Abbé J. B. R. Histoire des mystères et des Fêtes de Notre Seigneur et de sa Sainte mère par le pape Benoit XIV, 2 volumes, in-8, reliure neuve, au lieu de $4.00 $2.50

1181 **Pambelcux** l'Abbé. La Divinité de Notre Seigneur Jésus Christ dans la primitive église, in-12, .75 .40

1182 **Houdry** Vincent. La Bibliothèque des Prédicateurs, 19 vols, in-8, $22.00 $12.00

1183 **Houquette** l'Abbé C. J. Auri fodina universalis. Mine d'or universelle des sciences divines et humaines par le Rév. P. Robert. Nouvelle Editionavec la traduction en française, 8 vols, in-4, au lieu de $20.00 $10.00

1184 **Chrysostôme** Jean. Œuvres complètes. Traduction nouvelle par l'Abbé J. Bareille, couronnée par l'Académie française, 11 vols, 8) de $22.00 $13.50

1185 **Bresciano.** Vie de N. S. Jésus Christ d'après les Visions d'Anne Catherine Emmerich, 6 vols, in-12, reliure neuve, $6.25 $4.00

1186 **Alexis Père.** Cinq Conférences sur l'encyclique de Léon XIII de la condition des ouvriers prêchées dans la salle St Joseph aux Sociétés ouvrières d'Ottawa in-12. Prix .25

1187 **Curicque** l'Abbé. Voix prophétiques ou Signes, Apparitions et Prédictions modernes touchant les grands événements de la Chrétienté. du XIXe siècle et vers l'approche de la fin des temps, 2 vols, in-12, reliure neuve, au lieu de $2.50 $1.50

1188 **Grenade** Louis P. de. Sermons, 8 vols, in-8, $15.00 $9.50

1189 **Dubois** l'Abbé. Cours d'Instructions morales sur les Epîtres et les Evangiles des dimanches et fêtes de l'année, in-8, $1.50 $1.00

1190 — Dominicales, Sermons, Prônes, Homélies pour les dimanches et fêtes de l'année empruntés à NN. SS. les Archevêques et Evêques, 7 vols, in-8, $10.50 $5.00

1191 **T.** l'Abbé. Année liturgique du prédicateur. Cours d'instructions familières sur la Liturgie des Dimanches et Fêtes de l'année in-8, $1.25 .50

1192 **Martin** l'Abbé. Sermons sur la Liturgie, les Dévotions, les Œuvres, les sujets de Circonstances et d'Actualités empruntés à nos plus célèbres prédicateurs contemporains, 3 vols, in-8, au lieu de $2.75 $1.50

1193 — Prônes empruntés à nos meilleurs prédicateurs contemporains suivis d'Exemples pour les dimanches et fêtes de l'année avec préface et plans détachés, in-8, au lieu de $1.50 .75

1194 — Sermons d'actualité sur l'Eglise empruntés à nos célèbres prédicateurs contemporains, in-8, au lieu de .50 .30

1195 — Revue mensuelle de la prédication contemporaine. Années 1893-94-95-96-97, in-8, chaque année, $1.00 .50

1196 — Portraits littéraires des plus célèbres Prédicateurs contemporains et Etudes sur la prédication au XIXe siècle avec la Biographie des plus célèbres prédicateurs du siècle, in-8, .75 .45

1197 — Tables générales alphabétiques et par noms d'auteurs de la Bibliothèque des Prédicateurs de 1861 à 1870, in-8, $1.00 .50

1198 — Table générale de 1870 à 1891, in-8, $1.00 .50

1199 — Conférences et Sermons sur les Conciles, in-8, .35

1200 — Recueil de Sermons de nos plus célèbres prédicateurs contemporains pour le Triduum de l'Adoration perpétuelle du Très Saint Sacrement, in-8, .45 .25

1201 **Du Manoir.** Les Critères Théologiques. La valeur de la Raison dans le Catholicisme. L'Eglise enseignante. La Croyance universelle. La Tradition, in-12, au lieu de .80 .60

1202 **Bélet.** Bibliothèque théologique du XIXe siècle rédigée par les principaux docteurs des Universités catholiques:

Droit canon par le Dr F. H. Vering, 2 vol in-8, $3.75 $2.50

Histoire de l'Eglise par S. E. C. Hergenrother. 5 vols, in-8, $9.38, $3.00

Patrologie par le Dr Alzog, in-8, au lieu de $1.88 $1.50

Théologie morale par le Dr Prumer, 2 vols in-8, $3.75 $2.50

Dogmatique par le Dr M. J. Sheeben, 4 vols, in-8, $7.50 $4.50

Histoire des Dogmes par le Dr J. Shwane 1 vol. in-8, $1.88 $1.50

1203 **Bouvier.** Institutiones Theologicæ, 6 vols, in-12, $6.00 .50

1204 — Même ouvrage relié, 6 vols, in-12, $9.00 $1.25

1205 **Chmiliec Mgr.** Principes de Théologie mystique, in-12, .75 .30

1206 **Gury J. P.** Compendium Theologiæ moralis, 2 vols, in-8, au lieu de $4.00 $2.50

1207 **Le Noir l'Abbé S. T.** Dictionnaire de Théologie de Bergier approprié au mouvement intellectuel de la 2ème moitié du XIXe siècle, 12 vols, in-8, $15.00 $8.00

1208 **Lehmer Tobie. C. J.** Instruction pratique de Théologie mystique ou Méthode facile et usuelle pour faire les Exercices spirituels de saint Ignace, avec d'autres exercices, 2 vols, in-12, $1.75 $1.50

1209 **Martinet l'Abbé.** Institutiones Theologicarum. Quarta pars seu Theologiæ moralis, 4 vols, in-8, $6.00 $2.00

1210 **Murgue l'Abbé.** Etudes sur saint Thomas. Questions d'ontologie in-12, .80 .30

1211 **Pindem-Pelichimelle ou la Sagesse devenue folle pour se mettre à la portée du siècle par un Solitaire Auvergnat,** in-12, au lieu de $1.25 .80

1212 **Pinto F.** Commentarius in Constitutionem Apostolicæ sedis, qua ecclesiastice censuræ latæsententiæ limitantur, in-8 $1.00 .50

1213 **Ste Foi Charles.** Théologie à l'usage des gens du monde ou Etudes sur la Doctrine catholique 3 vols, in-12, $3.75 $1.50

1214 **Schouppe F. X.** Elementa Theologiæ Dogmaticæ, 3 vols, in-8, reliure neuve, $3.50 $2.25

1215 **Scheeben.** Théologie Mystique à l'usage des directeurs des âmes, 2 vols. in-8, $3.50 $2.25

1216 **Vincenti.** De Luxuria. Supplementum ad Tractatus de Habitibus, de Præcepto et de Sacramento Matrimonii, in-12, .40

1217 **Van der Velden.** Principia Theologiæ moralis ordinis supernaturalis, 2 vols, in-8. $3.50 .80

1218 **Alphonse de Ligneri St.** Theologia moralis, 2 vols, in-8, au lieu de $3.00 $2.75

1219 — Theologia moralis, 4 vols, in-8, $8.00 $4.00

1220 **Bellerimi.** Vindiciæ Alphonsianæ seu Sancti Alphonsi M. de Ligorio Doctrina moralis Vindicata a plurimis Oppugnationibus in-8, $2.25 $0.75

1221 **Bellarmini R.** Explanatio in Psalmos, 2 vols, in-4, $6.00 $2.50

1232 **Jaunes** l'Abbé A. Histoire de l'Ancien et du Nouveau Testament à l'usage du Clergé des Séminaires et des gens du monde enrichie d'un grand nombre de planches gravées au trait d'après les grands maîtres, 9 vols, in-4. Ensemble; 3 vols, in-4, $6.00 $3.00

1233 **Gerson** Jean. Joannis Gersoni doctoris et cancellarii parisiensis Josephina, in-32, .10

1234 **Goritia F. A. de.** Epitome Theologiæ moralis in bis centenis triginta tribus tabulis Materias Practicas Extulens, Confessariorum, Examinatorum nec non Novorum Sacerdotum Usibus Accommodata, in-4, relié, $3.50 .75

1235 **Les Congrégations** religieuses en France. Leurs Œuvres et leurs Services avec introduction par E. Keller, député, in-4, au lieu de $5.00 $2.00

1236 **Manella** Camille. De Virtutibus Infusis. Prælectionis Scholastico-Dogmaticæ, in-8, au lieu de $4.00 $1.00

1237 **Guillaume** l'Abbé. Histoire universelle de l'Eglise catholique par Rohrbacher continuée jusqu'à nos jours: 3 vls, chaque $2.00 $1.00

Tome I. Contenant: l'Histoire sainte jusqu'à Esther et Malachie, in-4.

Tome III. Du Triomphe de l'Eglise sur l'idolatrie à l'invasion d'Attila, in-4.

Tome XIII. Table générale, in-4.

1238 **Sibour** Marie Dom. Archevêque de Paris. Actes de l'Eglise de Paris touchant la discipline et l'administration, in-4, $4.00 .50

1239 **De Sacramentis** in genere et de Sacramento Baptismi, in-8, au lieu de $1.00 .50

1230 **De Sanctissimo Eucharistiæ Sacramento**, in 8, .75 .40

1231 **Petau P.** Dionysii Petavii Opus de Theologicis dogmatibus, 6 vols, in-4, $20.00 $12.00

1232 **Migne** l'Abbé. Dictionnaire de Discipline ecclésiastique, 2 vols, in-4, $5.00 $3.50

1233 **Thomæ Aquinatis.** Summa Theologica. Editio altera Romana ad Emendationes Editiones impressa, 6 vols, in-8, $8.00 $5.00

1234 — Summa Theologica diligenter emendata Nicolai Sylvii Billuart et C. T. Drioux notis ornata, 8 vols, in-8, brochés, $8.00 $4.00

1235 — Le même ouvrage relié, 8 vols, in-8, $13.00 $7.50

1236 **Lacépède.** Histoire naturelle comprenant les Cétacés, les Quadrupèdes, les Ovipares, les Serpents et les Poissons, 2 vols, in-8, reliés, $5.00 $3.00

1237 **Buffon.** Œuvres complètes avec des extraits de Daubenton et la Classification de Cuvier, 6 vols in-8, reliés, $1 .00 $9.00

1238 — Les deux Ouvrages, ensemble 8 vols, in-8, reliés, $20.00 $10.00

1239 **Beureilly.** Cours élémentaire et pratique de langue italienne Livre du maître, in-12, cartonné, .60

1240 **Ferrari C.** Grammaire Italienne en 25 leçons d'après Vergani, in-12, cartonné, $1.00 .50

1241 **Aue C. Ed.** Grammar of the German language with Exercices, in-18, cartonné toile, .90 .45

1242 **Ollendorf.** Nouvelle Méthode pour apprendre à lire, à écrire et à parler une langue en six mois, appliquée au latin, in-8, relié, $3.00 $1.25

1243 **Chabot Alph.** Grammaire hébraïque, in 8, .50

1244 **Hamdersom.** Nouvelle Méthode de langues vivantes, 3 vols, in 8, reliure neuve, chaque, $3.00

1. L'Allemand sans professeur en cinquante leçons.

2. L'Anglais sans professeur en cinquante leçons.

3. L'Espagnol sans professeur en cinquante leçons.

1245 **Siebrine.** Grammaire Espagnole-française, in-8, relié, au lieu de $2.50 $1.25

1246 **Figuier Louis.** L'Année scientifique et industrielle,
Année 1883, in-12, .38 .25
Année 1889, .38 .25
Année 1894, .38 .25

1247 — Les Nouvelles Conquêtes de la Science, ouvrage couronné par l'Académie française. Livraisons 11, 14, 15, 16, 18, 19, 20, chaque livraison, in- 4 illustrée, .35 .10

1248 — La Science illustrée. Journal hebdomadaire. Année 1888 et suivantes, chaque semestre formant 1 vol. in-4, illustré de nombreuses gravures. Chaque volume broché, $1.50

1249 La collection, 16 volumes, brochés, $19.00

1250 Le Même ouvrage élégamment relié en percaline grise avec plaque spéciale, tr. rouge, en plus par vol. .75

1251 — Les Merveilles de l'Industrie. Description des principales industries modernes, 4 vols, in-8, relié, $10.00 $5.00

1252 — Les Merveilles de la Science. Description des principales inventions modernes, 4 vols, in-8, relié, $10.00 $5.00

1253 **Journal des Voyages et des Aventures de terre et de mer,** 39 vols, in-4, avec de nombreuses illustrations dont quelques-unes en couleur. Chaque vol. $1.00

1254 La Collection, $30.00

1255 **Guillemin André.** Les Chemins de fer, in-12, .50 .25

1256 **Fonvielle W. de.** Le Pétrole, in-12, .50 .25

1257 **Du Moncel Th.** Le Téléphone, le Microphone et le Phonographe, in-12, .50 .25

1258 **Favreau de Courmelles.** L'Hypnotisme, in-12, .50 .25

1259 **Japing Ed.** Le Transport de la force par l'Electricité et ses applications industrielles, in-12, au lieu de $1.00 .25

1260 **Betty Dr.** Le Magnétisme animal. Etude Critique et expérimentale sur l'Hypnotisme ou sommeil nerveux, in-12, .38 .50

1261 **Etudes sur l'Exposition de 1878.** Annales et Archives de l'Industrie au XIXe siècle publiées sous la directon de E. Lacroix, ingénieur civil, 11 vols, in-8, reliés, $27.50 $7.50

1262 **Andersen W.** Commercial Correspondence. A Collection of modern Letters of business, in-8, au lieu de .38 .50

1263 **Heller H. G.** L'Allemand usuel avec exercices en regard de chaque leçon, in-12, .38

1264 **Thuriet.** De la prononciation française depuis le commencement du XVIe siècle, in-4, au lieu de $2.00 .75

1265 **Meunier Stanislas.** Les Sources, .55 .30

1266 **Raymond** Emmeline Mme. Leçons de Couture, in-12, relié, au lieu de $1.00 .60

1267 **Sadler**. Nouveau Dictionnaire portatif Anglais-Français et Français-Anglais avec un appendice contenant un dictionnaire français-anglais et anglais-français des principaux termes techniques, ayant rapport aux sciences et aux arts, chimie, physique, astronomie, marine, art militaire, mécanique, chemins de fer et aux métiers, entièrement inédit, in-8, relié, $2 00

1268 **Stappers**. Dictionnaire Synoptique d'Etymologie française donnant la dérivation des mots usuels classés sous leur racine commune, et en divers groupes, in-12, relié. .75

1269 **Signerin** Chan. Répertoire bibliographique à l'usage des Bibliothèques paroissiales comprenant plus de 2000 ouvrages examinés sous le rapport du style, de l'intérêt et de la diversité des lecteurs, in-12, cartonné, $1.75

1270 **Clifton et Grimaux**. Nouveau Dictionnaire Anglais-Français et Français-Anglais composé sur un plan nouveau d'après les travaux d'Ogilvie et Worcester, de Webster, de Latham de Johnson, de Cooley, de l'Académie Française de Bescherelle de Littré et des ouvrages spéciaux les plus récents, 2 vols, in-4, $5.00

1271 Le même ouvrage reliure chagrin, $7.00

1272 **Vitali**. Manuel de la Conversation, du style épistolaire à l'usage des voyageurs et de la jeunesse des écoles, in-32 cartonné, .50 .20

Brisé au dos.

1273 **Ferrari**. Nouveau Dictionnaire Italien-Français et Français-Italien, in-32, relié. $1.25

1274 **Merlino et De Roujoux**. Dictionnaire Classique Italien-Français et Français-Italien in-8, relié, $3.00 $1.00

1275 **Boyers and Tardy**. French English and English French Dictionary with a very large number of Useful words and phrases selected from modern dictionaries in-8 relié, $1.50 .50

1276 **Melzi**. Nouveau Dictionnaire français Italien et italien français, commercial, scientifique, militaire, de marine, etc., comprenant un grand nombre de locutions de gallicismes et d'idiotismes, plus de 20000 exemples dans les deux langues, les mots toscans, les mots vieillis, la prononciation exacte des mots dans les cas douteux etc in-12, relié, $3.00 $1.60

1277 **Nuttalls**. Standard dictionary of the english language based on the labours of the most eminent lexicographers, comprising many thousands of new words which modern litterature, science and art have called into existence, common usage with pronounciations, etymologies, definitions, appendices of proper names, illustrations, etc, in-8, relié, au lieu de $1 50 .90.

1278 **Quitard**. Dictionnaire des Rimes précédé d'un traité complet de versification, in-32, relié, au lieu de .75 .40

1279 — Dictionnaire d'Histoire de Géographie et de mythologie, in-32, relié, .50

1280 **Rotteck**. Nouveau Dictionnaire Allemand-Français et Fran-

çais-Allemand du langage Littéraire scientifique et usuel comprenant tous les mots usités et nouveaux de ces deux langues avec la solution des principales difficultés que présentent la Grammaire et les idiotismes, in-32 relié, prix $1.25

1281 **Gazier A.** Nouveau Dictionnaire Classique illustré, 19 cartes, 700 gravures dont 70 figures d'ensemble, articles encyclopédiques. Vocabulaire français, Agriculture, Sciences, Histoire, Géographie, Hygiène, Industrie, Législation, Vie pratique, in-8, relié, tr. rouge, $1.00

1282 **Jamet.** Nouveau Dictionnaire de poche de la Langue Française par un homme de lettres in-32, relié, $1.50 .75

1283 **Larousse Pierre.** Nouveau Dictionnaire illustré comprenant: 1. Langue française étymologie prononciation, etc.; 2. Des développements encyclopédiques sur les lettres, les sciences, et les arts.; 3. La Géographie, l'Histoire, la Mythologie.; 4. Les Locutions étrangères latines anglaises ou quatre dictionnaires en un seul. in-12, rel. toile, 153e édition, 1896, $1.00

1284 — Même ouvrage, édition canadienne, comprenant environ 5000 articles pour le Canada, in-18, cartonné, .75

1285 **Lalanne, Renier, Bernard,** Saumier, Choler, Monfin, Janin. Biographie portative universelle suivie d'une table chronologique et alphabétique où se trouvent repartis en 54 classes les noms mentionnés dans l'ouvrage, in-12, $2.00 $1.00

1286 **Littré Beaujeam.** Petit Dictionnaire illustré ou abrégé du dictionnaire français de Littré, in-12, cartonné, .75 .50

1287 **Lenieur.** Nouveau Dictionnaire usuel de la langue française, in-32, cartonné, .50

1288 **Noel.** Manuel de Biographie par J. Jacquelin ou Dictionnaire historique abrégé des hommes célèbres depuis les temps les plus reculés jusqu'à nos jours 2 vols. in-32, relié, $1.75 .75

1289 **Lavaux, J. C.** Dictionnaire de la Langue française extrait du Nouveau Dictionnaire de la langue francaise de Ch. Lavaux où l'on trouve: Définitions de tous les mots de la langue usuelle, leurs acceptions diverses, leur emploi au propre et au figuré, 2 vols, in-8, $7.00 $1.25

1290 **Boucherville.** Dictionnaire du Langage des nombres avec une Introduction contenant les principes d'une Méthode de Réduction et l'usage que l'on en peut faire pour abréger les correspondances Télégraphiques et autres avec le numérique anglais-français, in-8 carré, de 1000 pages, au lieu de $3.00 $1.00

1291 **Brice.** Pearl English Dictionnary comprising besides the ordinary and newest words in the language short explanation of a large number of scientific philosophical litterary and technical terms. in-64 relié, .40

1292 **Bourguignon et Bergerol.** Dictionnaire des synonymes de la Langue Française comprenant et résumant tous les

travaux faits jusqu'à ce jour sur les synonymes par Girard d'Alambert, Diderot, Beauzé, Bonbaud, Condillac, Guizot, Lavaux, etc. in-32, reliure toile, $1.25

1293 **Bustamamte** F. C. Dictionary of the spanish and English Languages containing every word in general use, idioms, familiar phrases, proper names, a copious selection of scientific and technical terms and pronounciation of the spanish words in english sounds, In-18, reliure toile, $1.50 .90

1294 — Diccionario inglis espanol conprende todas la voces usules con sus diferentes acepciones, las principales frases familiares, nomenclatura moderna comercial i industrial y la prononciacion figurada, in-18, reliure toile, au lieu de $1.50 .90

1295 **Clifton.** Manuel of conversation with models of letters for use of travellers and students English and French, in-18, reliure toile, .75

1296 **Feller** l'Abbé de. Supplément au Dictionnaire historique, 4 vols, in-8, reliure basane, ornements dorés, $12.00 $2.00

1297 **Dymock** John. New Abridgment of Ainsworth Dictionary English and latin for the use of Grammar school, in-12, $1.25 .40

1298 **Dialogues** Français Italiens précédés d'un abrégé de grammaire Française et d'un abrégé de grammaire italienne et suivie d'un vocabulaire français-italien et italien-français, in-18, relié, .50

1299 **Adler Meynard.** Dictionnaire de poche français-allemand et allemand-français, in-32, au lieu de $1.25 .25

Sans couverture.

1300 **Bartelemew** J. C, The pocket Gazetteer of the world. A Dictionary of general Geography, in-32, relié, $1.00

1301 **Belese** G. Dictionnaire d'instruction primaire, éducation, enseignement, législation, in-8, reliure toile, $1.25 .60

1302 **Bescherelle** Aîné. Petit Dictionnaire national, in-18, reliure toile, .50 .30

1303 **Bescherelle** Frères. Dictionnaire de tous les Verbes français tant réguliers qu'irréguliers, entièrement conjugués, contenant par ordre alphétique les 7000 verbes de la langue française avec leur conjugaison complète et la solution analytique et raisonnée de toutes les difficultés auxquelles ils peuvent donner lieu, avec un grand nombre d'exemples, choisis dans les chefs-d'œuvre de nos écrivains les plus célèbres et sur l'autorité de l'Académie et de la Société grammaticale de Paris, 2 vols, in-8, $3.00

1304 — Même ouvrage, reliure chagrin, 2 vols, in-8, $4.00

1305 **Blanc Elie** Chan. Dictionnaire alphabétique et analogique de la langue française, à l'usage des écoles. Langue, Etymologie, Prononciation, Synonimie, Histoire, Géographie, Statistiques, Notions philoso, hiques et en.yclopédiques, Notions morales et religieuses, illustré, in-18, cartonné, .75

1306 **Blackley & Friedlander.**

A pratical Dictionary of German and English Language, in-12, relié, au lieu de, $1.50 .90

1307 **Beaumont E.** Dictionnaire manuel illustré des connaissances pratiques, 160 gravures. Hygiène, Médecine pratique, Economie domestique et rurale, Jardinage, Chasse, Pêche, Cuisine, Recettes pratiques, Jeux, Sport, Législation usuelle. Administration, Finance, Assurance, Instruction, Profession, Savoir-vivre, in-12, reliure toile, tr. rouge, $1.50

1308 — Dictionnaire Manuel Illustré des Sciences usuelles. Astronomie Mécanique, Art Militaire, Physique, Météorologie, Chimie, Biologie, Anatomie, Physiologie, Histoire Naturelle, Minéralogie, Microbologie, Médecine, Hygiène, Agriculture, Industrie, 2500 gravures, reliure toile, tranche rouge, $1.50

1309 **Vapereau.** Dictionnaire universel des Littératures contenant des Notices sur les Ecrivains de tous les temps et de tous les pays, et sur les personnages qui ont exercé une influence littéraire. L'analyse et l'appréciation des principales œuvres, des résumés de l'histoire littéraire des diverses nations, les faits et souvenirs intéressant la curiosité littéraire ou bibliographique. II. Théorie et Historique des différents genres. Régle de Rhétorique et de Prosodie, les principes d'esthétique littéraire. Notions sur les langues. Leurs Systèmes particuliers de Versification. Leur Grammaire. III. Bibliographie générale et Particulière. Ouvrages à consulter. Un fort volume, grand in-8, 2130 pages relié en chagrin, $3.00

1310 — Dictionnaire universel des Contemporains contenant des notices biographiques sur toutes les Personnes notables de la France et de pays étrangers. Ouvrage rédigé et mis à jour avec le concours d'écrivains et de savants de tous les pays. Dernière édition, in-8, reliure chagrin, $10.00

1311 — Le même ouvrage, Edition 1858, in-8, relié, en toile $3.00

1312 **Spiers et Surenne** French and English pronouncing Dictionary, in-8, relié, $5.00 $2.75

1313 **Carêna Bustamante** Diccionario francés espanol basado en la parte francesa sobre el gran Diccionario de E. Littré y en la parte española solve el Diccionario de la lengua castellana in-8, reliure chagrin $4.25 $2.75

1314 **Laboulaye Ch.** Dictionnaire des Arts et Manufactures et de l'Agriculture, Description des procédés de l'Industrie française et étrangère, 4 vols, in-8, relié, au lieu de $20.00 $7.50

1315 **Littré et Beaujean.** Dictionnaire de la langue française abrégé du Dictionnaire de E. Littré, de l'Académie française avec un supplément d'histoire et de géographie, Edition 1895, in-8, reliure chagrin, $4.25

1316 **Lafaye B.** Dictionnaire des Synonimes de la Langue française avec une Introduction sur la Théorie des Synonymes, in-8, relié, $7.50 $5.00

1317 **Montigne, l'Abbé.** Dictionnaire des Antiquités chrétiennes, contenant: I. Un résumé des

origines chrétiennes. II. Une étude des mœurs et coutumes des premiers chrétiens, Cultes, Institutions, vertus,. III. Une étude des monuments figurés architecture, iconographie, épigraphie, numismatique. IV. Vêtements, meubles, 675 gravures dans le texte, in-8, reliure chagrin, $6.00

1218 **Nodi et Chapsal.** Nouveau Dictionnaire de la langue française, enrichi d'exemples tirés des meilleurs écrivains des 2 derniers siècles, in-8, relié, $2.00 .75

1219 **St-Laurent.** Ch. Dictionnaire encyclopédique Usuel, in-8, relié, $6.50 $1.50

Brisé au dos

1220 **Tanguay.** Dictionnaire Généalogique des Familles canadiennes 7 vols. in-8. $26.00 $10.00

1221 — Le même ouvrage relié, $30.00 $12.00

Chaque vol. séparement relié, prix $2.00

1222 **Belcus G.** Dictionnaire universel de la vie Pratique contenant les notions d'utilité générale et d'application journalière en matière de religion, d'éducation, de législation, d'administration, de finances d' Industrie de commerce d'économie domestique et rurale, d'exercices de corps et de jeux, in-8, reliure chagrin, $7.00

1223 **Bitard.** Dictionnaire de Biographie Contemporaine française et étrangère, in-8, relié, au lieu de $4.00 $1.50

1224 **Boisnière P.** Dictionnaire Analogique de la Langue Française. Répertoire complet des mots par les idées et les idées par les mots. Utulité du Dictionnaire plus que doublée et adaptée à tous les besoins possibles de ceux qui lisent et écrivent entendent parler ou parlent eux-mêmes en français, 1 vol, relié, 7.50

1225 — Edition antérieure en 2 vols in-8, $7.50 $3.00

1226 **Bouillet.** Atlas Universel d'histoire et de Géographie contenant I. la Chronologie II. la Généologie III. la Géographie 88 Cartes dont 39 consacrées à la Géographie ancienne et 49 à la Géographie contemporaine in-8, relié, $9.00 $6.00

1227 Dictionnaire d'histoire et de Géographie contenant l'histoire proprement dite, la Biographie universelle la Mythologie la géographie ancienne et moderne nouvelle édition 1866, refondue sous la direction de Gouraigne, n-8, reliure chagrin, $8.50

1228 — Le même ouvrage, Edition 1872, $6.50 $3.00

1229 — Le même ouvrage, Edition 1880, $6.50 $4.00

1230 Dictionnaire des Sciences, des Lettres et des arts. Nouvelle édition 1866, entièrement refondue sous la direction de J. Tannery et E. Paquet, in-8, reliure chagrin prix $6.50

1231 **Lovell's** Montréal Directory for 1879-1880, in-8, cartonné .50

1232 **Littré** Dictionnaire de la Langue Française 5 vols in-4, reliure chagrin, $35.00 $23.00

1233 **Belême** Dictionnaire des noms de Baptême in-8, .60

1234 **Dictionnaire** politique. Encyclopédie du Langage et de la Science politique rédigé par une réunion de députés de publicistes et de journalistes, in-4, $3.75 $1.00

1336 **Guérin Paul.** Dictionnaire des Dictionnaires Encyclopédie universelle des Lettres, Sciences et Arts, 7 vols, in-4, reliure chagrin, $50.00 $20.00

1336 — Supplément illustré du Dictionnaire des Dictionnaires, Encyclopédie universelle, 1 vol. in-4, reliure chagrin, $15.00 $13.00

Le Supplément Illustré conçu sur un plan méthodique, exécuté avec un soin exceptionnel, augmente considérablement les mérites d'une œuvre qui avait déjà acquis la confiance du monde entier. Ce supplément contient en effet plus de 13400 figures se décomposant ainsi :

9 Cartes en couleur dont 1 double.
38 Grandes cartes.
55 Petites cartes.
13 Tableaux en couleur.
134 Grands tableaux page entière.
117 Petits tableaux dans le texte.
52 Frontispices et culs de lampe.
404 Lettres et 6877 figures dans le texte.

1337 **Montargon.** le P. Hyacinthe de. Dictionnaire apostolique à l'usage des M. M. les curés des villes et des campagnes, 10 vols, in-8, au lieu de $12.50 $6.50

1338 **Glaire** l'abbé J. B. Dictionnaire universel des Sciences Ecclésiatiques T. I. seul A à J, grand in-8, $4.00 .50

1339 **Lermina Jules.** Dictionnaire Universel Illustré et Biographique de la France Contemporaine, in-4, $5.00 $2.50

1340 **Lacroix E.** Dictionnaire industriel à l'usage de tout le monde ou les 100000 secrets et recettes de l'Industrie moderne, 2 vols, in-12, reliés, $5.00 $2.00

1341 **Menne et Micheliet.** Dictionnaire de Geographie Ancienne et Moderne accompagné de huit cartes, in-4, relié, $3.00 $1.50

1342 **Webster.** Improved Dictionary of the English Language, 2 vols, in-4, cartonné, $12.00 $4.50

1343 **Certambert E.** Petit Atlas Géographie ancienne du Moyen âge et Moderne, 57 cartes, in 4, cartonné, $1.88 $1.00

1344 **Vidal Lablache.** Atlas de Géographie physique, politique, économique, géologique, Ethnographique de 197 cartes et cartons, in-folio, $3.00

1345 **Dussieux.** Géographie Générale contenant la Géographie, physique, politique, administrative, historique, agricole, industrielle, climatérique, ethnographique de chaque pays, in-8, au lieu de $4.00 $2.50

1346 **Delorme Marie** Les petits cahiers de Mme Brunet. Gouvernement de la famille, hygiène, économie domestique, in-12, cartonné, .90

1347 **Pellisier A.** La Gymnastique de l'Esprit. Méthode maternelle. IVe partie. Education du Sens moral et religieux. Modèles et sujets d'exercices oraux et écrits pour enfants de dix à seize ans, cartonné, in-16, .45

1348 — Ve partie. Education des Goûts. Modèles et sujets d'exercises oraux et écrits, pour enfants de 13 à 18 ans, in-16, cartonné, .45

1349 **Lecoq.** Traité des plantes fourragères, in-8, $1.88 .50

1350 **Bomemme.** Cours élém e a l re d'Horticulture, 2 vols, in 12, .40 .1

1261 **Guibert J.** Anatomie et Physiologie Animales, Etude spéciale in-12, $1.00

1261bis Même ouvrage relié, $1.25

1262 **Lafiamme** l'Abbé. Eléments de Minéralogie, de Géologie, et de Botanique, in-12, relié, $1.25

1263 **Dulchon H. W.** The boys Handy Book of Natural History, in-12, illustrated, relié, $1.25 $1.00

1264 **Hecfer Ferdin.** Les Saisons. Etudes de la Nature, ouvrage illustré de 61 vignettes, 2 vols, in-12, .75 .40

1265 **Champeaime M. L. E.** L'Art d'Elever et d'Instruire les Oiseaux Oiseaux Chanteurs, Parleurs, de Volière, in-12, illustré. .80

1266 **Ducleaux E.** Principes de Laiterie in-12. .85

1267 **Valmorin Andrieux.** Les Légumes usuels 2 vols, in-12, $1.75

1268 **Bouil Victor.** Cours élémentaire d'Agriculture, 1ère année in 12, .25 .10

1269 **Fennaré A.** Les machines Agricoles, Labour, Semaille, in-12, prix .85

1270 **[illegible]** La première année du [illegible]ural. Agriculture, Economie Domestique Hygiène à l'usage des écoles des filles in-18, cartonné, .40

1271 **De Chavannes de la Granclère H.** La ferme modèle ou l'Agriculture mise à la portée de tout le monde, in-8, $1.25 .50

1272 — Même ouvrage $1.00 .40

1273 **Martin Alex:** Les champs, Livre de lecture courante, Agriculture. Questionnaires et Devoirs, 79 grav. in-12, cartonné, .25

1274 **Langlois. Hyppolite.** Le Nouveau jardinier fleuriste, in 12, prix .25

1275 **Chalamet.** La première année d'Economie domestique, morale, Hygiène, Rédactions, in-12, cartonné, .30

1276 — La première année d'Economie domestique. Livre du maitre, in-12, cartonné, .75

1277 **N. Neupena.** Traitement naturel des Maladies aiguës et chroniques d'après le système Kneipp classées méthodiquement et scientifiquement, in-12, .85

1278 — Médication interne de M. l'Abbé Kneipp. Régime, Hygiène alimentaire et Plantes Médicinales, in-12, .50

1279 **Ulmamer J. A.** Pharmacie Domestique, Recueil des plantes médicinales qui doivent se trouver dans toute pharmacie domestique bien ordonnée, in-12, .30

1270 **Guibert Jean** l'Abbé. Les Succès du Traitement Kneipp constaté par correspondance, 100 Cures remarquables, in-12, .35

1271 **Mazé Jules.** Avis au clergé Encyclopédie de la santé, in-12, .63 .30

1272 — Petit Dictionnaire de Santé in-12, .63 .30

1273 **Desroches J. I.** Dr. Catéchisme d'Hygiène privée in-32, .05

1274 — Traité élémentaire d'Hygiène privée, in-8, cartonné, .35

1275 **Wenin** Dr. L'Hygiène de l'estomac. Guide pratique de l'alimentation, in-18, relié, $1.00 .50

1276 **Pokitonoff** Dr Mathilde. L'Hygiène de la Peau dans la première enfance, in-18, .50 .30

1277 **Kneipp** Sèb. Comment il faut vivre, Avertissements et Conseils, s'adressant aux malades, et aux gens bien portants pour vivre d'après une hygiène simple et raisonnée avec un supplément. Manière de pratiquer les applications d'eau à Woerishofen, in-12, broché, au lieu de .85 .50

1278 — Même ouvrage, reliure toile tranche rouge, $1.13

1279 — Thus Shalt thou live, in-8, relié, $2.00

1280 — Mon Testament., Conseils aux malades et aux gens bien portants, in-12, broché .68

1281 — Même ouvrage reliure percaline, $1.13

1282 — Conférences populaires sur les Douches, Maillots bains, et ablutions avec plusieurs illustrations, Instruction exacte pour bien employer la cure d'eau, in-12, .20

1283 — Atlas Végétal des Plantes Médicinales citées dans Ma Cure d'eau, in-12, .36

1284 — Un mot sur le choléra, in-18 prix .06

1285 — My water Cure, tested for more than 35 years, in-8, relié, prix $2.00

1286 **Favrichon.** L'Hygiène Alimentaire dans l'Etat de Santé, et dans l'Etat de Maladie et les prescriptions deMgr Kneipp, in-12, .30

1287 **Géromiller Louis.** Courtes Instructions pour donner d'une manière pratique exacte et précise, les Applications d'eau, Affusions, Maillots et Bains de Vapeur d'après la Méthode Kneipp, in-12, prix .40

1288 **Kammergieser** Un Curé allemand extraordinaire. Etude sur l'Abbé Kneipp, .20

1289 **Neuens N.** Manuel Pratique et raisonné du Système hydrothérapique de Mgr Kneipp, in-12, .36

1290 **Mathilde Bouniol.** La France Héroïque, Vie et récits Dramatiques de Faits d'Histoire, d'après les Chroniques et les Documents originaux, 4 vols, in-8, prix $2.50

1291 **De Montcheuse Ch.** Montcalm et le Canada français, ouvrage couronné par l'Académie française, in-8, cartonné, .85

1292 **De Cotton.** A travers le Dominion et la Californie, in-8, $1.25

1293 **Godefroy Frédéric.** Histoire de la Littérature française depuis le XVIe siècle jusqu'à nos jours, 10 vols, in-8, 10.25 $11.00

1294 **Longhaye G. R. P. S. J.** Histoire de la Littérature française au XVIIe siècle, 4 vol. in-8, $5.00

1295 — Théorie des Belles-Lettres, L'Ame et les Choses dans la parole, in-8, $1.00

1296 **Maxime Du Camp.** La Vertu en France, Récits, ouvrage illustré de 45 gravures sur bois par Duez, Myrbach, Tofani et Zier, grand in-8, $1.75

1297 **Cte de Montalembert et Cornudet.** Lettres à un ami de collège 1827-1830. Edition augmentée des Réponses de Léon Cornudet, in-8, $1.25

1298 **De Salinis A. S. J.** Marins et Missionnaires, Conquête de la Nlle Calédonie 1843-53, in-8, illustré, prix $1.00

1299 **Veuillot Louis.** Correspondance, 7 vols, in-8, $10.50

1400 **De Carrières** R. P. Sainte Bible avec une traduction française en forme de paraphrase, et commentaire de Menochius, 8 vols, in-8, relié, $12.00 $7.00

1401 — Même ouvrage broché en 15 vols, $15.00 $6.50

1402 **Beauvisier** P. Loin du pays, in-8, illustré, $1.00

1403 **Clément** P. B. l'Abbé. Philosophie sociale de la Bible, 2 vols, in-8, reliure neuve, $4.00 $2.00

1404 **D'Allioli J. F.** Nouveau commentaire littéral critique et Théologique avec rapport aux textes primitifs sur tous les livres des Divines écritures Traduction française d'après la 6e édition allemande par l'abbé Gimarey, 8 vols, fort in-8, $12.00 $6.00

1405 **Glaire** J. B. l'Abbé. Nouveau Testament traduit en français avec notes, in-8, reliure neuve, au lieu de $2.00 $1.25

1406 **Hanneberg** Dr. Histoire de la Révélation biblique, traduite de l'allemand sur la 2e édition par T. Goschler, 2 vols, in-8, reliure neuve $4.00 $2.25

1407 **Lamy Chas. Jos.** Introductio in Sacram Scripturam, 2 vols, in-8, $2.75 $1.00

1408 **Manoeren Chas.** S. S. Scripturæ Concordantiæ Novæ in-8, au lieu de $ 2.00 $1.00

1409 **Meignan** Mgr. Les Prophéties contenues dans les deux premiers Livres des Rois avec une Introduction sur les types de figures de la Bible, in-8, $1.50 .60

1410 **Vigouroux F.** Dictionnaire de la Bible contenant tous les noms de personnes, de plantes, d'animaux mentionnés dans les Saintes Ecritures. Les Questions archéologiques, théologiques, Scientifiques, critiques, relatives à l'ancien et au nouveau testament et des Notices sur les Commentateurs Anciens et Modernes, avec de nombreux renseignements bibliographiques. Les 3 premiers fascicules A à Carmel, 3 vols, in-4, ouvrage en publication, $10.00 6.00

1411 **Le Camus E.** l'Abbé. Notre Voyage aux Pays Bibliques, 3 vols, in-12, reliure demi-chagrin, au lieu de $4.00 $2.50

1412 **Matignon A.** R. P. Les familles Bibliques, Conférences prêchées à la réunion des Pères de famille pour faire suite à la Paternité chrétienne, 5 vols, in-12, reliure neuve, $6.00 $3.75

1413 **Questions** sur l'Ecriture Sainte ou Programme détaillé pour servir de guide dans l'étude des Saints-Livres à l'usage des jeunes ecclésiastiques et des prêtres du ministère par un Directeur du Séminaire de St-Sulpice, 2 vols au lieu de $3.00 $1.75

1414 **de Beyaumont** Histoire de la Sainte Bible contenant le Vieux et le Nouveau Testament, in-12, cartonné .25

1415 **Schouppe F. X.** S. J Cursus Scripturæ Sacræ Seminariorum Usui accomodatus, 2 vols, in-12, $2.00 $1.00

1416 — Même ouvrage, in-12, relié, 2 vols, $3.00 $1.50

1417 **André Marie.** R. P. Le triomphe du St Rosaire ou les Martyrs Dominicains du Japon in-18, prix .10

1418 **De Bellecombe** G. l'abbé. Courtes Méditations pour le St-Rosaire, Un chapelet médité chaque jour du mois, comprenant trois rosaires, un rosaire pour les Enfants de Marie, un rosaire pour le mois de Marie, un rosaire pour le mois d'octobre, in 32, .15

1419 **Brechaim** R. P. Merveilles du T. S. Rosaire. Lectures pieuses enrichies d'exemples et suivies de Prières pour sanctifier le mois d'octobre, in-18, .25

1420 — Richesses du T. S. Rosaire. Lectures pieuses, enrichies d'exemples, suivies de prières pour sanctifier le mois de mai, in-18, .25

1421 — Catalogue des Indulgences de la Confrérie du S. Rosaire, in-32, .05

1422 **Chery** M. R. P. Histoire générale du Rosaire et de sa confrérie, in-18, .50 .25

1423 — Le Rosaire et les Congrégations romaines, in-18, relié, .40

1424 **Gay** L. Ch. Mgr. Entretiens sur les Mystères du St. Rosaire, 2 vols, in-12, $1.88 $1.25

1425 **Girard** Ch. Abbé. Directoire et Formulaire des Confréries du Rosaire, in-32, .15

1426 — Le Chapelet de Six Dizaines autrement dit de Ste Brigitte (Notice, Indulgences, Méthode pratique) précédé de notions préliminaires sur les chapelets en général et suivi des décisions de la S. Congrégation sur les chapelets brigittains et brigittés, in-32, .15

1427 **Manuel** des personnes associées à la Confrérie du Rosaire vivant, par un directeur de confrérie, in-18, .10 .05

1428 **Manuel** du Saint Rosaire et du Saint Scapulaire avec pensées chrétiennes pour tous les jours du mois, in-32, relié, .25

1429 **Méditations** sur les Mystères du Rosaire, in-48, .05

1430 **Méthode** facile pour se bien confesser et communier avec ferveur par la récitation et la Méditation du St Rosaire, in-32, .05

1431 **Martin Conrad** Mgr. Les Beautés du Rosaire, beau vol., in-18, encadré, .60 .40

1432 **Monsabré** R. P. Le Saint Rosaire et l'Adoration Nocturne. Réflexions utiles aux adorateurs, in-32, .15

1433 **Le Mois** des Fruits. Mois d'octobre consacré à N.D. du Rosaire par un Religieux de l'ordre des FF. prêcheurs, avec lettre préface du R. P. Monsabré, in-18, relié, .50

1434 **Le Mois** populaire du St. Rosaire, in-18, .05

1435 **Nicolas** Amédée. Le Rosaire en Méditations, in-18, .25

1436 **Le Recours** Suprême de l'Eglise et de ses fidèles. Notre-Dame du St. Rosaire et le Pape Léon XIII, broché, in-18, .05

1437 **Petitot** R. P. Marie Ambroise. Les Gloires du St. Rosaire. Douze excellences de cette dévotion admirable, in-32. .25

1438 **Pradel** F. André. R. P. Manuel du Très Saint Rosaire. Dévotion du Rosaire, Confrérie du Rosaire, Rosaire perpétuel, Rosaire vivant, in-18, .40

1439 — Le même relié, .55

1440 **Les Quinze** Samedis du Rosaire. Méditation, Prière, Prati-

que et Exemple pour chaque Samedi, in-32, .15

1441 **Bonnet** R. P. Mathilde Jos. Manuel doctrinal et pratique du, S. Rosaire, (Nouveauté) in-12, .50

1442 **Le Bonier** offerte dédié à N.D. des Lumières ou Recueil de petits offices de prières etc. en l'honneur de la T. S. Vierge, in-32, relié, .15

1443 **Bognaud** l'abbé. Le Rosaire de la B. V. Marie. Instruction générale, Histoires, Cérémonies, Formules, Prières, Méditations, Pratiques, Hymnes et Cantiques. in-18, relié, .90 .60

1444 **Granello** R. P. Le Rosaire médité avec notre S. P. le Pape, Manuel béni plusieurs fois par S. S. Léon XIII, in-32, .05

1445 **Blimler** J. R. P. Mois du T. S. Rosaire ou Courtes Méditations sur les Mystères du Rosaire pour chaque jour d'octobre et de tout autre mois de l'année, in-32, relié, au lieu de .65 .50

1446 **Tesnière** A. le P. Les Mystères du Rosaire proposés pour l'Adoration du T. S. S. Sacrement, in-18 .30

1447 **Trouillié** l'abbé. Le Rosaire aux Saints Lieux. Souvenir du pèlerinage de Pénitence à Jérusalem, 1882, in-12, .40 .25

1448 **Alexis-Louis** de St-Joseph R. P. Le Manuel des enfants du Carmel ouvrage indispensable aux Religieux, Religieuses, Tertiaires Séculiers et autres affiliés du Carmel ainsi qu'à ceux qui sont autorisés à donner le St Scapulaire, in-18, .50 .25

1449 **Bernard** Saint. Discours à sa Sœur la Religieuse sur la manière de vivre saintement suivi d'un dialogue sur les dangers du monde dans le premier âge par l'abbé de Lamennais, in-32, au lieu de .50 .25

1450 — Pensées et Méditations, in-16 elzévir, .75 .40

1451 **Bonnet**. Conseils de Piété avec préface de Nettement, in-16 elzévir, .75 .40

1452 **Bourdaloue**. La Morale chrétienne avec préface du R. P. Félix, in-16 elzévir, .75 .40

1453 **Bronchain** L. le P. Merveilles de la Grâce sanctifiante, in-12, .60 .35

1454 **Colom Pierre M.** l'abbé. La Chasteté, in-8, .50

1455 **Coulin** l'abbé. La grâce Divine, in-18, .35 .20

1456 **Courbon** l'abbé. Entretiens spirituels sur divers sujets de piété. De la véritable et solide piété de la prière, etc. in-12, .60 .30

1457 **Curet** l'abbé. Le Notre-Père au XIXe siècle, in-12, .50 .30

1458 **Duchaine** l'abbé. Le Disciple de Bossuet, in-12, relié, .60 .40

1459 **Conduite des âmes** dans la Voie du Salut pour servir de supplément à la Conduite des confesseurs dans le Tribunal de Pénitence par le même auteur, in-12, reliure antique tranche rouge, au lieu de .75 .35

1460 **Formulaire** de prières pour passer saintement la journée à l'usage des pensionnaires de toutes les communautés religieuses, in-18, .75 .05

Sans Couverture

1461 **François de Sales** Saint. Traité de l'Amour de Dieu, in-12, au lieu de 50 .25

1462 — L'Obéissance chrétienne, avec introduction de Mgr de Ségur, in 18 elzévir, .65 .50

1463 — Mois de saint François de Sales, .75 .45

1464 — Le Pape, avec introduction de Mgr Mermillod, in-18, .25 .25

1465 **Giraud S. M.** le P. Petit Traité de l'oraison mentale spécialement destiné aux personnes pieuses qui, après avoir essayé de s'appliquer à ce saint exercice, se découragent, in-18, .20 .12

1466 **Jésus** à l'autel ou Lectures pieuses sur l'Eucharistie à l'usage des confréries du Sacré-Cœur de Jésus et du Saint Sacrement, par un prêtre du diocèse de Belley, in-18, .25 .15

1467 **Hurel A.** l'Abbé. Les Pécheurs et les Pécheresses de l'Evangile, in-12, .63 .35

1468 **Lallemand** le P. Louis. La Doctrine spirituelle, in-18, .50 .30

1469 **Lafont F. X.** Le Nouveau Paradis sur terre ou Lettres sur les avantages de la vie religieuse, in-18, .35 .25

1470 **Langalerie** Mgr de. La Vertu ou Suite d'Instructions pastorales sur les principales vertus chrétiennes, précédées d'un chapitre préliminaire sur tout l'ensemble des vertus, in-12, relié au lieu de .75 .50

1471 **La Lyre** chrétienne ou Paraphrases sous forme de Prières des Psaumes les plus usités par l'auteur de " Allons au Ciel ", in-18, encadrement, .30 .50

1472 **Manuel** des Œuvres et Institutions religieuses et Charitables de Paris, in-18, .75 .20

1473 **Méthode** pour diriger sûrement l'esprit dans l'étude de la [illegible], in-18, .[illegible]

[illegible] **Fr. R. P.** Méthode [illegible] réduite en prati[illegible] de Maximes spirituelles [illegible] de la vie intérieure avec De l'amour de N. S. Jésus-Christ et des moyens de l'acquérir, 2 vols, in-32, relié en un seul, $1.05 .40

1475 **Le Petit Livre** des Novices par l'auteur des Paillettes d'Or, in-18, .25

1476 **Parisot** l'abbé. La Clef du Ciel ou le secret de la bonne confession, in-18, .25 .20

1477 **Pinard** l'Abbé. Examen raisonné pour éclairer la conscience et régler la conduite, in-18, .63 .25

1478 **Plantier** Mgr [illegible]ndeurs et Devoirs de la Vie religieuse, in-12 au lieu de .50 .25

1479 **Pratique** de la Retraite du mois à l'usage des prêtres dans le ministère, in-18, .05

1480 **De la Prière** par l'Auteur des Paillettes d'Or, in-18, .20

1481 **Pensées** sur la charge de Prieure dans l'ordre de N. D. du Mont-Carmel, ouvrage utile aux Supérieures des autres communautés religieuses, in-12, .55 .25

1482 **Règlement** des Elèves des Sœurs de Ste-Anne leur servant de directoire pour bien faire tous leurs exercices, par un chapelain de communauté, in-32, .10

1483 **Félix** le R. P. La Carmélite, in-18, .25 .10

1484 **Segneri** R. P. C. J. La Manne de l'âme ou Méditations sur des passages choisis de l'Ecriture

Sainte pour tous les jours de l'année, 5 vols, reliure neuve, au lieu de $4.00 $3.50

1483 **Les Sept Dons** du Saint-Esprit. Souvenir de la Confirmation. Petit traité pouvant servir de Neuvaine préparatoire à la fête de la Pentecôte, in-18, relié, au lieu de .25 .10

1486 **Souvenir** de retraite en forme de prières. Formulaire de prières. Règle de conduite, in-32, .05

1487 **Exposé** du Genre de vie des Chartreux, in-12, .05

1488 **Notice** sur M. l'Abbé Audrain Chanoine, archiprêtre à Nantes, in-12, .05

1489 **Le R. H. Jean Gabriel Perboyre**, prêtre de la Congrégation de la Mission dite "Lazaristes" fondé par St Vincent de Paul, in-12, .05

1490 **Blampignon** l'Abbé. Massillon d'après des documents inédits, in-12, .75 .40

1491 — Vie de S. E. le cardinald de Bonald, archevêque de Lyon, in-12, .63 .25

1492 — Tong King et Martyr ou vie du V. Jean Louis Bonnard, missionnaire au Tong King, décapité pour la foi le 1er mai 1852, par un prêtre du diocèse de Lyon, .88 .30

1493 **Brisard Ems.** l'Abbé. Philibert Simon, missionnaire en Mandchourie, mort en 1874. Sa vie, sa correspondance, ses œuvres, in-12, au lieu de .75 .50

1494 **Cros** L. J. M. C. J. Une Famille d'autrefois, in-12, relié, au lieu de $1.25 .65

1495 **Vie** du Cardinal de Cheverus archevêque de Bordeaux, par le curé de Saint Sulpice, in-12, relié, au lieu de $1.00 .60

1496 **Carlen Aug.** Vie intime d'un frère des Ecoles chrétiennes. Notice sur le Frère Berain, mort à Paris, le 11 novembre, 1872, in-12, .33 .20

1497 **Clair Ch.** C. J. La jeunesse de saint Augustin d'après ses confessions. in-12, .75 .40

1448 **Cotelle** Dr Th. Saint François d'Assise. Etude médicale, au lieu de .50 .30

1499 **Dubosc de Pesquidoux.** Flavien. Etude, .33 .20

1500 **De Gralligny** A. S. Le Frère Philippe, sa vie, sa mort, ses obsèques suivie de la Circulaire nécrologique et biographique du T. C. F. Philippe, supérieur général de l'Institut des FF. des Ecoles chrétiennes, in-12, .60 .13

1501 **T. P.** l'Abbé. Histoire de St Etienne Harding, fondateur de l'ordre de Cîteaux, in-12, .25 .13

1502 **Vie** de Auguste Marceau, capitaine de frégate, commandant de l'Arche d'Alliance, mort le 1er février 1851, par un de ses amis, 2 vols, in-12, $1.50 $1.00

1503 — Même ouvrage, relié, $1.25

1504 **Margerie** Eugène de. La Société de St Vincent de Paul. Lettres, Entretiens, Récits et Souvenirs, 2 vols, in-12, $1.25 .75

1505 **Marty** J. B. Les Chrétiens illustres depuis la prédication des Apôtres jusqu'à l'invasion des Barbares, in-12, .83 .50

1506 **Ozanam** C. A. Vie de F. Ozanam, professeur de littérature étrangère à la Sorbonne, in-12, au lieu de $1.00

1507 **Ravignan** le P. de C. J. De l'Existence de l'Institut des Jésuites, in-12, relié, $1.00 .50

1508 **Ratisbonne** l'Abbé. The Life and Times of St Bernard, in-12, .50 .15

Sans couverture.

1509 **Reymier** R. P. Vie du R. P. Captier, fondateur de l'Ecole d'Arcueil, massacré le 25 mai 1871 in-12, .75 .50

1510 **Ricard** Mgr Ant. Monseigneur de la Bouillerie, in-12, .25 .15

1511 — Les Noces d'or de Pie IX Souvenirs, Impressions et Récits, in-12, .60 .20

1512 **Falloux** le Comte de. L'Evêque d'Orléans, in-12, .65 .25

1513 **Salmon** Charles. Vie de Mgr Daveluy, évêque d'Acônes, vicaire apostolique de Corée, mort pour la foi le 10 mars 1866, 2 vols, in-12, $1.00 .60

1514 **Ségur** le Comte de. Vie du Comte Rostopchine, gouverneur de Moscou en 1812, in-12, relié, au lieu de $1.00 .60

1515 **Valette** E. A. de. Notice sur la Vie de M. Dufriche des Genettes, curé de N. D. des Victoires, fondateur de l'archiconfrérie du T. S. Cœur de Marie, in-12, .55 .30

1516 **Mgr Valéry**, le premier patriarche latin de Jérusalem. Ses derniers jours et sa mort, par un prêtre du patriarcat latin, in-16, orné d'un portrait, .50 .25

1517 **Vie** du Cardinal Ximenès, régent d'Espagne, in-12, cartonné, .50 .15

1518 **Bayle** l'Abbé A. Homélies sur les Evangiles, 2 vols, in-12, reliure neuve, $1.75 $1.00

1519 **Brennanvide** de. Instructions morales sur la Doctrine chrétienne, 11 vols, in-12, au lieu de $7.50 $5.00

1520 **Didon** le P. La Science sans Dieu. Conférences, in-12, reliure neuve, $1.00 .60

1521 **Freppel** l'Abbé. Conférences sur la Divinité de Jésus-Christ prêchées devant la jeunesse des écoles, in-12, .75 .40

1522 **Frayssinous** Mgr M. D. Défense du Christianisme ou Conférences sur la Religion, 4 vols, in-12, reliés, $4.00 $2.00

1523 — Le même ouvrage, en 2 vols, in-12, $1.50 .75

1524 — Le même ouvrage en 2 vols, reliure neuve, $2.00 $1.25

1525 **Gridel** l'Abbé. Cours d'Instructions religieuses ou Exposition courte, suivie et raisonnée de la Doctrine chrétienne, pour lectures pendant le Carême, suivie d'un exemple pour chaque jour, 2 vols, in-12, $1.75 .90

1526 — Instructions sur les Sacrements, 4 vols, in-12, $3.75 $1.25

I. Baptême et Confirmation.
II. Instruction sur l'Extrême-Onction et l'Ordre.
III. Instructions sur la Pénitence.
IV. Instructions sur l'Eucharistie.

1527 — Instruction sur l'Extrême-Onction et l'Ordre, in-12, relié, au lieu de $1.00 .60

1528 — Soirées chrétiennes ou Théologie du peuple. Leçons sur la notion du chrétien, la nature de Dieu et la Création, 7 vols, in-12, $4.00 $2.00

1529 **Guillet** l'Abbé. Projets pour un Cours complet d'Instructions familières à l'usage des ecclésias-

tiques, 2 vols, in-12, brochés, au lieu de $1.50 .90

1530 — Le même ouvrage en 4 vols, in-12, cartonnés, $2.50 $1.50

1531 — Projets d'Instructions pour les dimanches et fêtes de l'année, pour une mission ou retraite, pour diverses autres circonstances et sur les devoirs ecclésiastiques, 3 vols, in-12, $2.25 .75

1532 **Gaichiès.** Maximes sur le ministère de la Chaire, in-12, relié, .75 .35

1533 **Giabert** B. P. C. J. L'Eloquence chrétienne dans l'[illegible] et dans la pratique, in-12, .75 [illegible]

1534 **Grenade** Louis de. Traité de la Doctrine chrétienne, 2 vols, in-12, $1.75 $1.00

1535 **Jouve** l'Abbé. Dominicales d'un Curé de campagne. Homélies et instructions pratiques pour chaque dimanche depuis le premier dimanche de l'Avent jusqu'au dimanche des Rameaux et suivies de Panégyriques et de sujets de circonstance, in-12, vol. I seul, .88 .40

1536 **Courtier** Mgr le. Homélies pour le temps du Carême, avec portrait de Mgr le Courtier, in-12, .75 .50

1537 **Planus** l'Abbé. Allocutions et discours précédés d'une lettre de Mgr Perraud, évêque d'Autun, in-12, .88 .60

1538 **Poujoulat.** Lettres sur Bossuet à un homme d'état, in-12, reliure neuve, $1.00 .75

1539 **Rolland** l'Abbé Ch. Les Instructions Dominicales de l'ami du Clergé. Première partie: Le symbole, in-12, .75

1540 **Thomas** le Cha. H. T. Petits Sermons, ou Explication simple et familière du symbole des apôtres, de l'oraison Dominicale, de la Salutation Angélique, des Commandements de Dieu et de l'Eglise, des Sacrements et des Péchés Capitaux, in-12, relié, $1.00

1541 **Rey** Mgr. Sermons sur les grandes Vérités de la Religion, in-12, reliure neuve, $1.00 .75

1542 **Pinet** l'Abbé. Retraite Pascale d'après les Prédicateurs contemporains, avec préface et traits historiques, in-12, .75

1543 **Cyprien** Saint Traité de la mortalité suivi de lettre aux Confesseurs, in-12, .10 .05

1544 **Berteaud** Mgr. Œuvres pastorales, Instructions et mandements, in-8, $1.88 $1.00

1545 **Bergier.** Sermons inédits, in-8, $1.00 .40

Brisé au dos

1546 **Bossuet.** Sermons et Oraisons funèbres, 5 vols, in-8, au lieu de $7.50 $3.75

1547 **Dupanloup** Mgr, évêque d'Orléans, Œuvres Pastorales, 2 vols. Ces volumes comprennent les années 1854 à 1861, in-8, au lieu de $3.50 $1.25

1548 — Etudes Ecclésiastiques, in-8, $1.75 .75

1549 — Nouvelles œuvres pastorales (ce vol. comprend les années 1812-1863,) in-8, $1.35 .60

1550 — Défense de la Religion, in-8, au lieu de $1.35 .60

1551 — Conférences aux Femmes Chrétiennes, in-8, $2.00 $1.00

1552 — Entretien sur la Prédication populaire, in-8, $1.65 .90

1553 **De Place Ch Chan.** Discours prononcés à la Chapelle Impériale des Tuileries, à l'occasion du Carême de 1856, in-8, relié $1.50 .50

1554 **Fayet Mgr,** évêque d'Orléans Sermons, Discours et Mandements avec notice biographique, par l'abbé Dassance, 2 vols in-8 reliés, $3.50 $2.00

1555 **Landriot Mgr,** archevêque de Reims. Œuvres Pastorales, Années 1867-1874, 3 vls. in-8, $6.00 $3.25

1556 **De Ravignan** le P. C. J. Conférences prêchées à Notre-Dame de Paris de 1837 à 1842, avec portrait, 4 vols. in-8, $6.00 $4.50

1557 **Pallu du Parc** L. Ch. évêque de Blois Mandement pour le Rétablissement de la Liturgie Romaine dans son Diocèse, in-12, au lieu de .50 .20

1558 **De Salinis** A. évêque d'Amiens. Instruction Pastorale sur le Pouvoir à l'occasion du Rétablissement de l'Empire in-12, au lieu de .50 .05

1559 **Turinaz Mgr.** Œuvres Oratoires, in-8, $1.25 .50

1560 **Virel** l'abbé. Conférences Ecclésiastiques d'Arras, in-8, au lieu de $1.25 .45

1561 **Vittault** Abbé Œuvres Oratoires, 3 vols. in,8, $3.75 $2.50

1562 **Alp. de Liguori St.** L'Office Divin, in-12, relié, $1.00 .60

1563 **Boutard** l'abbé. Les grandes Antiennes de l'Avent. Lectures préparatoires à la Fête de Noel, in-12, .33 .15

1564 **De Conny Mgr.** Accord du Cérémonial Romain avec les Traditions Françaises, in-12, .15 .08

1565 **Gratz L. C.** le Dr. Théâtre des Evénements racontés dans les Divines Ecritures ou l'Ancien et le Nouvel Orient étudié au point de vue de la Bible et de l'Eglise, 2 vols. in-8, $4.00 $2.75

1566 — Le même ouvrage reliure neuve, $5.00 $3.00

1567 **Hamé J. B.** Institutiones Liturgicæ à T. J. Romæe cum variis additionibus et emendationibus, 2 vols. in-8, $2.75 .75

1568 **Haugère** l'Abbé. Notions Générales sur la Liturgie, in-12, au lieu de .75 .40

1569 **Wehling** l'abbé. Le Chant de l'Eglise, Sa Valeur, son Exécution, in-12, .50 .35

1570 **Michel** l'Abbé. Beautés de la Liturgie Romaine, in-12, relié au lieu de $1.10 .70

1571 — Le même ouvrage broché, au lieu de .90 .45

1572 **Noel** Explication littérale, dogmatique, morale et mystique des prières et des cérémonies de la Messe, avec de nombreux faits historiques à la suite de chaque instruction, 2 vols. in-12, $2.00 $1.20

1573 **Pothier** Dom Joseph Les Mélodies Grégoriennes d'après la Tradition, in-4, $2.75 .90

1574 **Ricard Ant.** l'Abbé. Petite année ecclésiastique, 2 vols. in-12, contenant: — Notions générales sur l'office Divin — Les Temps Liturgiques — Le commun des Saints — Les Fêtes de N-S et de la Ste-Vierge — Les Cérémonies de la Messe — Précis d'archéologie sacrée — Symbolisme architectural du temple catholique — Consécration d'une église, $1.25 .75

1575 **Perreyve** H. P. Théologie Dogmatique traduite sur l'Edition Migne et augmentée du Traité sur l'Immaculée Conception par MM. Vadride, Baudel et Fournet, 3 vols. in-8, $9.00 $6.00

1576 **Thomas d'Aquin** Saint. La somme Théologique, latin français en regard avec notes, le supplément et toutes les tables analytiques qui se trouvent dans les éditions de Nicolai et de Rubans, suivi d'un lexique pour tous les termes et formules difficiles qui se trouvent dans la somme, par l'Abbé Drioux, 15 vols. in-8, reliure neuve $30.00 $18.25

1577 **Bourdon** Made. Souvenirs d'une institutrice, in-12, relié, au lieu de .50 .40

1578 **Bresciani** le P. Lorenso ou le Conscrit suivi de Don Giovanni, in-12, relié .75 .30

1579 **Cassan Marie.** En Disgrâce, in-12, relié, 75 .35

1580 **Conscience Henri.** Le Chemin de la fortune, in-12, relié, au lieu de .75 .35

1581 **Craven** Mme. Aug. Adélaïde Capece Minutolo, in-12, rel., .75 .35

1582 **Des Essarts Alf.** La Femme sans Dieu, in-12, .63 .25

1583 **d'Ethampes Gabrielle.** L'Hermine de Kergaël, in-12, relié, au lieu de .88 .35

Reliure brisée

1584 **Feuillet O.** Histoire de Sybille, in-12, relié, $1.15 .50

1585 **Guers F.** le Chan. Les soldats Français dans les prisons d'Allemagne, in-8, illustré, $1.00 .60

1586 **Hémfat P.** Samoa ou Archipel des Navigateurs. Etude Historique et Religieuse, in-8, illustré, au lieu de $1.00 .50

1587 **La Fontaine** Aug. Marie-Mensikoff et Fedor Dolgorouki-histoire russe, in-12, vol. I seul au lieu de .75 .05

1588 **De Mun** le Cte A. Discours politiques 2 vols. in-12, $2.00

1589 **Rousseau Léontine.** Dionis ou les Premières lueurs de l'Aube Récits des origines chrétiennes, in-12, relié, .88 .40

1590 **De Simard de Pitray** Olga née de Ségur. Mon bon Gaston (Mgr. Gaston de Ségur) Souvenirs Intimes et familiers, in-12, relié, au lieu de $1.00 .40

1591 **O'Kennedy Marie.** Inventaire de ma chambre, in-8, .63

1592 **P. D.** Souvenirs de captivité d'un mobile de la Somme en Allemagne, in-12, .50 .20

1593 **Paris-Parisien.** Agenda 1896, (Nouveauté.) Ce qu'il faut voir, Ce qu'il faut savoir, Paris-Usages, Paris-Pratique, in-8, reliure cuir flexible, tranche rouge, Prix $1.50

1594 **S. H.** la Baronne. Les voix secrètes de l'Ame (Nouvelles et Récits) in-8, .35

1595 **La Neuvaine** de Collette – Mon Oncle et mon Curé – Chronique d'octobre – L'Ombra par A. Gennevraye – La Chambre des Ombres – La peau du Lion par Ch. de Bernard, 5 vols, in-8, reliés en un seul, $1.25 .50

1596 **Mademoiselle** de la Seiglière par J. Sandeau – Une rencontre par L. Fréchette – Vaillante – Le Torpilleur 29, 4 vols, in-8, reliés en un seul, $1.25 .50

1597 **Ulliac Trémadeure.** Secrets du Foyer Domestique, in-12, au lieu de .50 .20

1598 **Veuillot Louis.** Forbin et D'Aubecourt, in-12, .50

1599 — Les Odeurs de Paris, au lieu de $1.00 .40

1600 Le Parfum de Rome, 2 vols, in-12, $1.75

1601 — Paris pendant les deux sièges, 2 vols, in-12, $1.75

1602 **Vigné P.** Abbé. La Vie pour les autres, in-12 (nouveauté,) .88

1603 **Vigny A. de.** Cinq-Mars, Roman historique, in-12, .88 .70

1604 **Violeau Hyppol.** Un homme de bien. Etude biographique et morale, in-12, .50

1605 **Vogué E. Melchior de.** Spectacles contemporains, in-12, .88

1606 **Wiseman** Card. Fabiola ou l'Eglise des Catacombes, in-12, reliure fatiguée .50 .15

1607 **Le Sacrifice** d'un fils – Le remord d'un faussaire – Le Désespoir d'une femme – Souffrance et bonheur – Les Mystères de Montréal, 2 vols, in-8, reliés en un seul, au lieu de $1.50 .50

1608 **Ampère J. J.** Promenade en Amérique. Etats Unis, Cuba, Mexique, 2 vols in-8, reliés, $4.00 $2.00

1609 **Biget S.** Le Chateau de Bois-le-brun ou une Famille Mixt in-8, relié, $1.00 .40

1610 — Les Dorsigny ou Deux lucations, in-8, relié $1.00 .40

1611 **Biré Edmond.** Portr ts littéraires, P. Merrimée, E. Abo t, Lamartine, P. Féval, Souvenirs d'un bourgeois de Paris, Un grand seigneur libéral, Cuvillier-Bleury, Les Bourgeois d'autrefois, in-8, Prix .88

1612 **Bourassé J. J.** l'abbé. La Terre Sainte, Voyage dans l'Arabie Pétrée, la Judée, la Samarie, la Galilée, la Syrie, grand in-8, illustré, doré sur tranche, reliure toile, $2.00 .80

1613 **Chateaubriand.** Les Natchez suivi des Mélanges Politiques 2 vols, in 8, reliés $2.00 $1.20

1614 — Les Martyrs, in-12, relié, au lieu de $1.00 – .25
Brisé au dos.

1615 **Deaves Mlle A.** Reine-Marguerite ou une Famille Chrétienne, in-8, relié $1.00 .40

1616 Une Course aux Capitales — Allemagne, Autriche, Roumanie, Russie, Suède, Norvège, Danemark, in-8, illustré, $1.50

1617 **Molière.** Œuvres Complètes 1 vol, in-4, reliure toile, doré sur tranche, de nombreuses eaux fortes, par G. Staal $6.25 $3.00

1618 **Racine.** Œuvres Complètes, 1 vol, in-4, reliure toile, doré sur tranche, et illustré de nombreuses eaux fortes, par J. Staal, $5.00 $3.00

1619 **Ory Stéphanie.** Jeanne suivi de Julie de Salerane in-8, relié, 75 .40

1620 **Rolland** Abbé. Rome. Ses Eglises, ses Monuments, ses Institutions. Lettres à un ami, in-4, relié, et doré, avec nombreuses illustrations $1.50 .50

1621 **Postel** l'abbé V. La Sicile. Souvenirs, Récits, Légendes, in-8, relié, $1.00 .40

1622 **Tedière.** Philippe Auguste, in-8, relié, illustré, $1.00 .40

1623 **Veuillot Louis.** Pierre Saintive, in-8, relié, et illustré, au lieu de $1.00

1624 **Recueil** de discours de distributions de prix, par une Société d'Instituteurs, de professeurs et de littérateurs, in-8, [illegible]

1625 **Faure H.** le R. P. Soirées littéraires, scènes, tableaux, discours, études historiques et récits légendaires, in-8, [illegible]

1626 **Thomas** le R. P. Hermitage de la Bassemoûture, souvenirs biographiques et littéraires, in-8, relié, $1.75 .75

1627 **Cahouet Arsène.** Poésies françaises distribuées et annotées à l'usage des collèges, in-8, relié, au lieu de $1.00 .25

1628 **Annuaire** téraphique 1ère année à l'usage des membres du Tiers Ordre et de l'archiconfrérie du Cordon de Saint François d'Assises in-32, .15 .08

1629 **Bref** de St. Antoine de Padoue, feuillets de 2 pages, avec gravures, 100 copies .25

1630 **Aux Ames** de bonne volonté ou le vœu d'Abandon, in-32, .08

1631 **De la Marre.** l'abbé. La Dévotion à St. Antoine de Padoue, in-32, .15

1632 **La dévotion** à St. Antoine de Padoue. Le Pain des pauvres, in-18, .05

1633 **La Dévotion** à St. Antoine de Padoue, Neuvaine, Choses perdues et retrouvées, in-18, la douzaine, .40

Le cent, $3.00

1634 **Vie** admirable de S. Antoine de Padoue, in-18, illustré, la douzaine, .90

1635 **Armand J. M.** Manuel complet de la dévotion à St. Antoine de Padoue. Vie, culte, prières, hymnes et cantiques, in-18, .15

1636 **De Grèzes H.** R. P. Petit Manuel de dévotion au Glorieux Thaumaturge des FF mineurs St. Antoine de Padoue, in-18, .15

1637 **De Ste Eulalie.** Jean R. P. [illegible] de Padoue dans ses [illegible] avec les Anges, in-18, .15

1638 **De Boylesve Marion.** Le R. P. C. J. Les prières du Chrétien commentées, Credo, Pater, Ave, in-18, .10

1639 **Cotel Pierre.** Catéchisme des Vœux à l'usage des personnes consacrées à Dieu dans l'état religieux, in-18, .13

1640 **Conseils** aux élèves des petits Séminaires pour le temps des vacances, in-18, .05

1641 **Description** et histoire de la Basilique St. Sernin de Toulouse avec une notice sur la vie de St Saturnin, in-18, .05

1642 **Désiré** le P. Petit Manuel du Tiers Ordre de St François, in-18, prix .15

1643 **L'Esprit** d'Oraison ou Moyens proposés aux âmes pieuses pour s'entretenir en cet état, in-18, relié, .50 .20

1644 **Fleurs de Paray** le Monial. Maximes spirituelles de la B. Marguerite Marie pour chaque jour du mois, in-18, [illegible]

1645 **Poulon** Mgr. Explication [illegible] Pater, in-18, [illegible]

1646 **Gerbert** Abbé. The Life of the blessed Virgin Mary or the Lily of Israel, in-18, relié, doré sur tranche .75 .15

1647 **Le Guide Pieux** ou Recueil de Prières et de Méditations sur les Moyens de sanctifier la journée, sur la Confession, la Communion, l'Eucharistie, sur l'Heure [illegible]

Saints, sur la Passion, sur la Piété envers les morts, in-18, .75 .15

1644 **Huguet** R. P. Vertu miraculeuse de l'Angelus démontrée par des traits de protection et des conversions miraculeuses, in-18,, prix .05

1649 **Jamet** l'abbé. Trésor de prudence caché dans les plaies de Jésus Christ par le P. Almeida, in-18, .13

1650 **Jubilé universel.** Bulle de N. S. P. le Pape, Léon XII. étendant à tous les Fidèles de l'Univers le Jubilé qui eut lieu à Rome en l'année 1825, .5

1651 **L'abbé G.** La Terre Sainte au Lieu Célèbre dans l'Ecriture sainte suivie d'une nouvelle méthode pour faire le Chemin de la Croix, in-18, .25 .10

1652 **Langenieux** Cardinal. Le Livre du Cœur ou Notre Amour pour Jésus et Marie contenant un Recueil de Litanies et de Prières, pour toutes les Nécessités de la Vie, un modèle de méditations pour chaque jour de la semaine, la Messe, les Vêpres, le commentaire des Psaumes, le Rosaire, etc., in-18, .50 .20

1654 **Manuel** à l'usage de ceux qui veulent suivre les exercices de la Visite des Evêques dans les Paroisses du Diocèse de Montréal, in-32, .05

1655 **Madeleine** G. R. P. Manuel du Tiers ordre de S. Norbert, in-18, .40 .10

1656 **Les Œuvres** de jeunesse. Leur but, leur importance, direction qu'il convient de leur donner, par l'auteur de la Méthode pour former l'enfance à la piété, in-18, .05

1657 **Notice** sur l'œuvre expiatoire établie à la Chapelle Montligeon (Orne) pour la délivrance des âmes délaissées du Purgatoire, sous le patronnage de Mgr. Thégano, in-32, .03

1658 **Neuvaine** à l'honneur des SS. Martyrs Japonais canonisés par S. S. Pie IX, le 8 juin 1862, in-18, au lieu de .15 .05

1659 **Neuf d'Or** de la Ste Enfance, cartonné, in-12, .05

1660 **Programme** de l'œuvre de la Propagation de la Foi, in-18, .5

1661 **Pentel** M. V. L'Evangile du Pêcheur, in-12, .15 .05

1662 **Prière** des associés de l'archiconfrérie de la garde d'honneur du Sacré Cœur de Jésus, in-18, .05

1663 **Prières** du matin et du soir et prières de la messe, illustré in-18, .05

1664 **Prenez et lisez.** L'œuvre des Opuscules comprend;

Le bon combat de la foi par Mgr de Ségur.

Le progrès dans la Famille par la paternité chrétienne par Félix S. J.

Le progrès dans la Famille par la maternité chrétienne par le même.

Discours sur l'ordination par le R. P. Hilaire de Paris.

4 brochures, in-32, .40 .20

Chaque volume séparement, .08

1665 **La Pieuse** petite fille, in-18, .05

1666 **Petit Manuel** du bon Chrétien à l'usage des Sourds Muets, in-18, .25 .05

1667 **Programme** de l'œuvre du Patronage de la Société St Vincent de Paul en faveur des apprentis Catholiques, in-18, .05

1668 **Réglements**, Documents et Prières de la Confrérie de St Pierre érigée dans la Chapelle St Pierre de l'I. C. in-18, .10 .05

1669 **Vie** de St Alexis par D. S. in-18, .10 .05

1670 **Vie** de la Rochejacquelin, in-18, .05

1671 **La Vraie** Histoire de France dédié aux mères chrétiennes. le Livraison Tolbiac et Clovis. in-8, illustré, .05

1672 **Timem.** Des Juges! des juges! in-18, .05

1673 **Verbiése** Ameluvo D. Hymnes sacrés et autres chants religieux ou Aspirations Diverses d'une âme exilée de sa patrie céleste, in-18, .15 .05

1674 **St Ligueri** Avis à la Jeunesse chrétienne sur le choix d'un état et sur la Vocation, in-18, relié, .45 .25

1675 — De l'Importance de la prière pour obtenir de Dieu toutes les grâces et le Saint Eternel, in-18. prix 10

1676 **Arvisenet** Claude. Mémorial des Vierges chrétiennes. Traduction libre du Memoriale vitæ sacerdotalis, in-18, relié, .40 .20

1677 **Baudrand** l'abbé. L'Ame embrasée de l'amour divin par son union aux Sacrés Coeurs de Jésus et Marie, in-18, .35 .05

Sans Couverture

1678 **Courbon H. M.** Du Respect dû à la Sainteté des églises et des profanations qui s'y commettent, in-18, relié, .35 .40

1679 **Soirées** de Septembre, in-18, relié, .50 .15

80 L **Boussole** de la vie, Catéchisme sur le choix d'un état ou Instructions sur la Vocation, avec des traits historiques, à l'usage des enfants, in-18, .20 .10

1681 **Bentenald** Michel le P. C. J. La Vie Chrétienne au milieu du monde ou Maximes de la Sagesse divine tirées des paroles de l'Ecriture Sainte, in-18, .50

1682 **Cramer** Chan. La Mère chrétienne dans l'Education de ses enfants et dans ses exercices de piété, in-32, relié, .65 .35

1683 **Blamle** M. J. L'enfance chrétienne. Méditations sur l'enfance du Christ avec diverses Considérations pratiques et Méditations pour honorer le Saint Enfant Jésus, in-18, relié, .50 .25

1684 **Le Chemin** du Ciel, Prières, in-32, relié, .15

1685 **Le Chrétien** en voyage ou Prières, Lectures propres à sanctifier le temps des voyages, par une religieuse, in-32, relié, doré sur tranche, .50 .25

1686 **Clair** Th. le P. Le Livre d'Heures des Jeunes Gens, belle édition avec encadrement enluminé, in-16, .60 .25

1687 **Dechamps** le P. Avertissement aux familles chrétiennes sur plusieurs erreurs relatives à l'éducation, in-18, .15 .05

1688 **Dévotion** à la Sainte Face de N. S. Jésus-Christ avec Prières Néuvaines, Chemin de croix et la messe de la Passion de N-S. Jésus Christ, in-16, relié, .30

1689 **Le Directoire** du chrétien ou Recueil des principaux moyens de sanctification à l'usage des personnes appelées à vivre dans le monde, in-18, .50 .25

1690 **Explication** du Tableau "Les Adieux du Missionnaire," in-18, .03

1691 **L'entrée** dans le monde ou Conseils à un jeune homme quittant l'école pour choisir un état, in-18, relié, .25 .10

1692 **La Famille** catholique ou Entretiens d'un curé avec ses paroissiens pour éclairer et prémunir leur foi, in-12, cartonné, au lieu de .20 .10

1693 **François de Sales** Saint. The Sweetness of Holy Living or Honey culled from the Flower Garden, in-18, relié, .25 .20

1694 — Lettres choisies, in-32, au lieu de .50 .25

1695 **Francon** F. Ph. P. Manuel des Familles chrétiennes offrant le moyen sûr d'attirer le ciel dans la famille et la famille au ciel par la prière du soir en commun devant l'image de la Sainte Famille, in-18, .75 .40

1696 **Guide** de la pieuse pensionnaire à l'usage de toutes les maisons religieuses d'éducation, in-32, cartonné, .25 .10

1697 **Heures** à l'usage des enfants, in-32, relié, .50 .20

1698 **Instructions** chrétiennes pour les jeunes gens, in-18, relié, au lieu de .50 .20

1699 **J. F. H. B.** Exercices mensuels pour se préparer à une bonne mort, in-32, .05

1700 **Le petit Manuel** de la pieuse pensionnaire. Recueil de réflexions, prières et pratiques de piété, in-32, relié, .50 .30

1701 **Manuel** du pieux Ecolier. Recueil de réflexions, prières et in-32, relié, au lieu de .50 .30

1702 **Manuel** de la société de St Vincent de Paul, in-18, .25 .10

1703 **Manuel** des Mères de famille et des jeunes personnes. Méditations, in-18, relié, .16 .10

1704 **Mammeisen** Mde de. Conversation entre une mère et ses enfants sur les principaux points de la morale chrétienne, in-18, relié, .65 .30

1705 **M. V. B.** Conférences pieuses adressées aux enfants de Marie par une Congréganiste, in-18, relié, .50 .10

1706 **Mirabeau** la Comtesse de. Prières et Pensées pieuses, in-18, au lieu de .50 .20

1707 **Marchal** R. P. Le Bouquet de la jeune fille, in-18, relié, au lieu de .75 .50

1708 — L'Homme comme il le faut, in-18, relié, .75 .50

1709 **Les petites Vertus** et les petits défauts de la jeune fille au pensionnat et dans sa famille, par l'Auteur des Paillettes in-18, .20

1710 **The little Virtues** and the little Defects of a young girl at school and at home, by a chaplain, in,18, relié. .50 .25

1711 **Richaudeau** l'Abbé. L'Apostolat de la jeune fille chrétienne,in-32, relié, .40 .25

1712 **Maillenx**. Règles de la Société de Tempérance de la Croix, in-32, .05

1713 **X ***** La vérité sur la Tempérance selon l'esprit de Grégoire XVI, Pie IX, Léon XIII, in-18, prix .05

1714 **Guerre** à l'Intempérance Lues et méditées, in-12, .15 .10

1715 **Visites** des Eglises de la ville de Liége et de ses Banlieues, par Mgr l'Evêque de Liége, brochure, prix .05

1716 **Hamache** P. La Foi et le Devoir. Etude des Vérités révélées, in-12, relié, .60 .30

1717 **La Science** du ménage, complément de l'éducation de la jeune fille, par l'Auteur des Paillettes d'or, in-18, .20

1718 **Bernardi** G. de. La Vérité divine et l'idée humaine ou Christianisme et Révolution, in-12, $1.00 .40

1719 **Bertrand** Victorien. Garo et son Curé ou Prônes interrompus par un impie et défendus par un troupier, in-12, .75 .45

1720 **Bennet** Arthur Recherches et Découvertes d'un Libre Penseur, in-12, .75 .30

1721 **Chabannes** B. de. Les Fleurs de la Foi. Nouvelles, in-12, 38 .20

1722 **Cartier** E. Les Moines de Solesme. Expulsions du 8 nov. 1880 et du 23 mars 1882, in-12, .75 .35

1723 **Chartier** J. le P. Démonstration de la Religion. Méthode de Retour à Dieu, 2 vols, in-12, reliure neuve, $2.00 $1.20

1724 **Chanoay** Fred. Ed. l'abbé. Défense du Christianisme historique. IIème édition du Christ et l'Evangile (l'Allemagne), 3 vols, in-12, $2.25 $1.20

1725 **Controverse** populaire sur les principaux articles de la Foi Catholique et des croyances protestantes, in-12 .30

1726 **Deschamp** V. La Question Religieuse résolue par les faits ou de la certitude en matière de religion, 2 vols, in-12, .90 .35

1727 **Delbos** A. J. Rimes religieuses, de 1782, 2 vols, in-12, .90 .35

1728 **Delambre-Dubon.** Aux Incrédules et aux Croyants, l'Athée redevenu chrétien, in-12, .75 .35

1729 **Duval** Adrien. Le Catholicisme et le Protestantisme devant les faits, in-12, .75 .30

1730 **Eyzaguirre** Jos. Ign. Victor Le Catholicisme en présence des sectes dissidentes, 2 vols, in-12, au lieu de $1.75 .75

1731 **Gerbet** Mgr. Considérations sur le Dogme régénérateur de la Piété Catholique suivies de Vue sur le Dogme de la Pénitence, in-12, .75 .35

1732 **André** C. C. de. Francs Maçons et Juifs. VIe âge de l'Eglise d'après l'Apocalypse, in-12, au lieu de $1.25 .50

1733 **Hémain** Georges. L'Eglise catholique, autorité, persuasive et libérale en quel sens elle l'est et ne l'est pas, in-12, .75 .30

1734 — L'Eglise catholique, seule puissance tolérante et libérale. En quel sens elle l'est et ne l'est pas, in-8, .40 .15

1735 — L'Eglise est-elle contraire à la Liberté. Sa nature, son esprit, son action, in-8 $1.75 .60

1736 **De Ségur** le Mis. Grandes Questions du jour, de la veille et du lendemain, in-12, .88 .35

1737 **Valori** H. de. Prêtre Lettres d'un Croyant, in-12, .75 .35

1738 **Verdercau** l'abbé. Exposition historique des propositions du Syllabus, in-12, .50 .25

1739 **Vermeilles** Justin. l'Abbé. La Conjuration anti chrétienne contre l'âme des enfants, in-12, au lieu de .35 .40

1740 **Vidal** Achille l'abbé. L'Eglise est-elle l'Ennemi ? Conférences prêchées à la Cathédrale de Rodez in-12, .75 .35

1741 **Ventura** J. R. P. Les Beautés de la Foi ou le bonheur de croire en Jésus-Christ et d'appartenir à la véritable église, 3 vols, in-12, $2.50 $1.75

1742 **Jerusalem.** Instruction sur l'Eglise, in-8, .50 .18

1743 **Guthlin** l'abbé. Les Doctrines Positivistes en France, in-12, au lieu de .35 .25

1744 **Giraud** Léopold. La Science des Athées, Auguste Comte, Littré Renan, Taine, Michelet, Darwin, Buchner, Vogt, Bouchet, Moreau, (de Tours) etc. in-12, .75 .35

1745 **Javal** Julien. La question religieuse, in-8, $1.00 .25

1746 — Judaïsme et Christianisme, in-12, .63 .25

1747 **Keller** Emile. L'Encyclique du 8 Décembre 1864, et les principes de 1789 ou l'église, l'Etat et la Liberté, in-12, .80 .25

1748 **Lescœur** R. P. L'Esprit Révolutionnaire, Conférences del'oratoire, in-12, .70 .40

1749 **Lecompte** A L'abbé. Le Darwinisme et l'origine de l'Homme, in-12, .63 .35

1750 **Lebrequy** G. Les Libéraux peints par eux-même, in-12, au lieu de, .75 .35

1751 **Lefebvre** Al. R. P. De la Folie en matière de religion, in-12, au lieu de, .75 .35

Ouvrage posthume.

1752 **Martimort** L'abbé. L'Art d'enseigner la Religion, in-12, .80 .35

1753 **Pétadon** Adrien. Preuves éclatantes de la Révélation par l'Histoire Universelle ou Monuments et Témoignages païens juifs et de tous les peuples confirmateurs de la Bible et du Christianisme, in-12, .83 .50

1754 **Perraud** Ch. l'abbé. La Libre Pensée et le Catholicisme, Conférences de St Roch, in-12, .75 .35

1755 **La Réforme** religieuse et sociale et l'Esprit Nouveau par un Catholique, in-12 $1.00 .60

1756 **Barbier** de Monthault. Manuel des Pèlerinages et Recueil de Prières Spéciales pour les Pèlerinages en l'honneur de la Ste Vierge, in-8, .30 .15

1757 **Beulamé** l'abbé. Manu Dévotion à Ste Anne. Sa vie, son culte et ses miracles en France et au Canada, in-12, relié .35

1758 **Butler.** Catechism revised, enlarged, approved by the Archbishop of Ireland, in-32 .10 .03

1759 **Caire** l'abbé. Ecole du Saint Cœur de Marie ou les Exemples et les Leçons de notre divine Mère, in-32, relié, .40 .15

1760 **Chevalier** le Père. Notre-Dame du Sacré Cœur, in-18, .03

1761 **Congnet** H. Mois de Marie grec latin, .50

1762 **Deleval** le R. P. Mois de Marie, ou 32 nouveaux cantiques en l'honneur de la Ste Vierge la plupart à N. D. du Perpétuel Secours, in-32, .10 .05

1763 **Définition** dogmatique de l'Immaculée Conception de la B V. Marie, in-18, .03

1764 **Dévotion** aux Douleurs de Marie, in-18, .08

1765 **Ensrezzi.** Dévoti a Maria Virgini addolorata et ad Alcuni santi et beati dell ordine de suoi servi, in-32, .05

1766 **Eymard** R. P. Mois de Marie, de N-D., du T. S. Sacrement, Méditations, in-18, .33 .20

1767 **Gagarin** le P. Lettre à une Dame russe sur le Dogme de l'Immaculée Conception, in-32, .10 .05

1768 **Gloire** à Marie toute miséricordieuse, in-32, .02

1769 **Glorification** de la Vierge Immaculée. Son heureuse influence précédée d'une homélie etc. l'Evêque de Poitiers, in-18, relié, au lieu de .75 .25

770 **Gosselin.** Manuel du Pèlerin à la Bonne Ste Anne de Beaupré, in-32, relié, .30 .15

1771 — Le même augmenté de plusieurs cantiques, poésie et musique, in-32, relié, .25

1772 **Le grand Jubilé** de 1875 [illegible] es spéciales et pieux exercices, .05

1773 **Halles** le Chan. Mois de Juillet (Mois de Ste Anne. Mois de St Ignace), in-32, relié, .50 .25

1774 **Herbet** Chan. Les Joies, les Douleurs et les Gloires de Jésus et de sa Mère. Nouveau Mois de Marie, in-18, .50 .38

[illegible] **Hmage** la Vere M-rie, ou Recueil de Prières contenant l'office de l'archiconfrérie et les prières de pèlerinage à N-D. de Bonsecours, suivie du Rosaire Vivant. in-32, .05

1776 **Huguet** R. P. vertu miraculeuse de la Médaille à la T. Ste Vierge, démontrée par des traits récents de protection, de guérison et de conversion merveilleuse, in-32, .05

1777 **H.** Le Chanoine. Le Mois de Juillet consacré à Ste Anne suivi d'une Neuvaine à Ste Anne etc. in-32, relié, .25

1778 —Le même ouvrage broché, .15

1779 **Inauguration** à N-D. de Montréal de la Statue de la Ste Vierge donnée par le Pape Pie IX au Rév. M. Rousselot, in-18 .10

1780 **Le Jubilé** du Concile de l'Immaculée Conception. Instructions. Prières spéciales et pieux exercices, in-32, .05

7181 **Le bon** Hubert. Marie, cause de notre Joie, in-32, relié, .30

1782 **Ligonnet** R. P. L'Hosanna des enfants de Marie. Hymnes à la Vierge, Poésies seules, in-18, au lieu de .15 .05

1783 **Loiseaux** Chan. Petit manuel du Jubilé à l' [illegible] ge de ceux qui veulent le faire sa[illegible] ent, in-32, au lieu de .30 .05

1784 **Lalomia** E. Le Mois de Marie, ou [illegible] e Mo[illegible] s de [illegible] lai. Suite de Méditati[illegible] [illegible] le Pri[illegible] es et d'Exemples à l'honneur d[illegible] la Ste Vierge, in-32, relié, .25 .10

1785 **Lasserre** Henri. Les apparitions de la Très Sainte-Vierge Marie à la Grotte de Lourdes et le Jaillissement de la source miraculeuse, in-18, relié, .50 .35

1786 **Manuel** de l'Immaculée Vierge Marie. Règlements, avis et prières à l'usage des demoiselles de la Congrégation de l'Immaculée Conception, in-32, relié, au lieu de .25 .15

1787 **Manuel** pour le Jubilé accordé par N. S. P. le Pape Léon XIII, à l'occasion de son avènement au Pontificat renfermant la lettre apostolique de N. S. P. et le mandement de Mgr l'Evêque de Montréal, in-32, .05

1788 — le même ouvrage suivi de la liste de l'adoration perpétuelle in-18, .05

1789 **Manuel** de Ste Anne. Règlement et Prières à l'usage des Dames de la Congrégation de Ste Anne, in-32, relié, .25

1790 **Manuel** du Pélerin de N-D. de Bonsecours à Montréal, in-18, relié, .20

1791 **Manuel** de l'Immaculée Conception comprenant un Précis Historique sur la définition de l'Immaculée Conception par Mgr l'Evêque de Montréal et une Neuvaine préparatoire suivis d'une octave de Méditations et de quelques traits historiques, in-8, .05

1792 **Les Matinées** et les veillées du Mois de Marie, in-18, relié, au lieu de .50 .10

1793 **Mois de Marie** sur un plan nouveau et Manuel du Vrai Serviteur de Marie, par l'auteur du Mois du Sacré Cœur in-18, relié, au lieu de .50 .25

1794 **M. A. G.** Mois de Marie pour tous. La Très Sainte Vierge protectrice de l'Eglise et Modèle des Chrétiens, in-18, .05

1795 **Nouveau Mois** de Marie dédié aux fidèles du Canada par un prêtre du diocèse de Montréal, in-32, relié, .25

1796 **Mannucomi** Jean. Nouveau Mois de Marie, in-18, .05

1797 **Mois** du St Cœur de Marie in-18, .05

1798 **Méditée** (Marie) pratique, ou Marie, modèle de la vie chrétienne, avec exemple par l'Auteur des Paillettes d'or, in-18, .15

1799 **Notre-Dame** du Perpétuel Secours Vierge Miraculeuse vénérée à Rome en l'Eglise de St Alphonse de Liguori et en beaucoup d'autres lieux. Son Histoire. Archiconfrérie et Exercices de piété en son honneur par un Père Rédemptoriste, in-32, relié, .25

1800 **Mois** de Marie Désolée suivi d'une notice historique sur la Statue de N-D. de Pitié conservée dans l'Eglise de ce nom à Montréal, in-32, .25 .15

1801 **Notre-Dame** de Liesse. Mère de Grâce, Légende, Pèlerinage et Translation de la Statue au Gésu de Montréal, in-18, .20 .15

1802 **Le Lys**, par la Révérende Mère A. D. L. D. de l'O. des Prémontré, in-18, .36 .25

1803 **Office** de la Ste Vierge suivi de l'office des Morts, de la Ste Messe etc. in-16, relié, .40 .25

1804 **Office** de la Ste Vierge et celui des Morts à l'usage des Congréganistes, in-18, .25 .15

1805 **Pèlerinage** de la Fraternité du Tiers-Ordre de St François d'Assise de Montréal à la Bonne Ste Anne de Beaupré, in-32, .05

1806 **Petits bouquets** offerts aux Enfants de Marie pour leur Divine Mère, ou Petits sacrifices à faire chaque jour de la Semaine pour l'amour de la Ste Vierge, in-32, prix .05

1807 **Petit bréviaire** de N-D. de Lourdes, en l'honneur de l'Immaculée Conception. Petits offices

pour chaque jour de la Semaine et prières pendant la Messe, extraits des S. S. P. P. et de la Liturgie avec récit des 18 apparitions de la Vierge à Lourdes, in-32, relié, au lieu de .40 .30

1808 **Petit manuel** de l'Archiconfrérie du T. S. et Immaculé Cœur de Marie, in-32, .05

1809 **Hommage** aux abonnés de la Bonne Ste Anne, Petit Mois de Marie, Pensées pieuses pour le Mois de Mai, par l'Auteur des Paillettes d'or, in-18, .05

1810 **Petit manuel** des Congréganistes, ou Associés de la T. S. Vierge, in-32, relié, .40 .15

1811 **Petit Mois** de Marie. Pensées pieuses pour le Mois de Mai, in-32, cartonné .05

1812 **Petit Mois** de Ste Anne extrait du mois de Ste Anne dédié aux Mères Chrétiennes, in-32, .05
la douzaine .40
le Cent $3.00

1813 **Petit Office** de la Bienheureuse Vierge avec une introduction, des notes et des avis pratiques, in-32, .20 .10

1814 **Petit Office** de l'Immaculée Conception de la T. S. Vierge, in-32, .03

1815 **Histoire** de Notre-Dame de Bon-Secours et des Principaux miracles opérés par son intercession, in-32, relié, .25

1816 **Recueil** de neuvaines en l'honneur de la S.te Vierge, in-32, Prix .05
la douzaine .40

1817 **Recueil** de neuvaines préparatoires aux cinq principales fêtes de la Ste Vierge, in-32, .05

1818 **Saintrain.** Manuel complet de Dévotion à Ste Anne renfermant: 1o l'Histoire du Culte de cette grande Sainte en divers pays 2o un mois de Ste Anne avec de beaux exemples. 3o la Messe de Ste Anne, une neuvaine et des exercices pieux pour tous les temps de l'année, in-32, .25

1819 **La Sainte** Confrérie ou Confédération d'amour de N-D. auxiliatrice, in-18, relié, .15

1820 **Une Fleur** tous les soirs à Marie Petit mois de Marie composé par une mère de famille pour les enfants de 9 à 14 ans, in-18, au lieu de .50 .20

1821 **The Wonders** of Lourdes, in-16, .15 .05

1822 **Une Corbeille** de Fleurs à la Ste Vierge. Petit Mois de Marie à l'usage des fidèles, in-32, .05

1823 **Annuaire** de la T. S. Vierge, à l'usage des Enfants de Marie, in-18, .25 .10

1824 **H. et L.** Mois de Marie des Ames Intérieures, ou la Vie de la Ste Vierge proposée pour modèle aux âmes intérieures, in-18, relié, Prix .50

1825 **Agricola F.** le P. La Religieuse instruite et dirigée dans tous les états de la vie par des entretiens familiers, 2 vols, in-12, au lieu de $1.25 .80

1826 **Liguori St Alphonse** de. Opuscules divers. Onze Sermons ou discours, réflexions utiles aux évêques, séminaires, ordonnances, lettres, la fidélité des sujets, deux tables générales, in-12, relié, lieu de $1.00

1827 **Ambert** le Général. Les Frères des Ecoles chrétiennes, in-12 .25 .10

1828 **L'Ame** élevée à Dieu par les Réflexions et les sentiments pour chaque jour du mois, suivis de l'ame pénitente ou le nouveau Pensez-y-bien, 3 vols, in-12, reliés en un seul $1.00 .40

1829 **Bautain** l'abbé La belle saison à la campagne, in-12, .88 .55

1830 **Boudon** H. M. Les Saintes Voies de la Croix, où il est traité de plusieurs peines intérieures et extérieures et des moyens d'en faire un bon usage, in-12, .75 .35

1831 — Le Règne de Dieu dans l'Oraison Mentale où il est traité de plusieurs difficultés qui arrivent en la pratique de ce saint exercice, in-12, .75 .50

1832 **Casamajor** l'abbé. La Religieuse du Carmel, in-12, .60 .25

1833 **Clément** l'abbé. Exercices de même pour se disposer aux sacrements de pénitence et d'Eucharistie, in-12, relié, .75 .20

1834 **Essai** de conduite à l'usage des écoles chrétiennes, in-12, cartonné, .38 .10

1835 **Dolare O.** l'abbé. Impressions d'un aumonier d'Hôpital à Paris. Le P. Bourard, Aug. Cochin, J. Sazerac de Limagne. Les Hôpitaux de Paris au point de vue chrétien. Les petites sœurs des pauvres. La Légende du jeune prêtre, in-12, .63 .20

1836 **Courbon** Instructions familières sur l'Oraison mentale en forme de dialogues où l'on explique les divers degrés par lesquels on peut avancer dans cet exercice, in-12, .75 .50

1837 **Gay Ch.** l'abbé. De la vie et des Vertus Chrétiennes considérées dans l'état religieux, 2 vols. in-8, reliure neuve $4.00 $3.25

1838 **de Grenade** le V. P. Louis Le Mémorial du Chrétien suivi d'un dialogue sur le Mystère de l'Incarnation entre St Ambroise et St Augustin, in-12, .75 .50

1839 **St Ignace de Loyola.** Exercices spirituels trad. Jennesseaux, in-12, reliure neuve $1.00 .75

1840 **Lacarrière** Mgr. première évêque de la Guadeloupe. De la Providence divine, étude philosophique, grand in-8, .75 .35

1841 **Landriot** Mgr. L'autorité et la Liberté, in-12, .55 .25

1842 **Le Gendre** F. l'abbé La première Communion, Cours d'instructions précédé d'une Méthode 3 vols, in-12, $2.60 $1.50

1843 **Leguay** l'abbé Entretiens solitaires de l'Exilé méditant et préparant son retour dans sa patrie, ou Cours de méditations pratiques à l'usage des personnes qui désirent se former à la solide piété et assurer leur salut, 2 vols, in-12, cartonnés $2.00 $1.60

1844 **Loiseau** Amand. Petit Recueil de Sermons, ou Discours paternels à l'usage des desservants des campagnes, in-12, .25.10

1845 **Martinet** l'abbé. L'Emmanuel, ou le Remède à tous nos maux, in-12, relié, .75 .40

1846 — Méthode pour la direction des Ames dans le tribunal de la Pénitence et pour le bon gouvernement des paroisses, 2 vols, in-12, $1.50 .50

1847 — Le même, relié, 2 vols, in-12, $2.00 $1.00

1848 — Même ouvrage, Vol. II seul, relié, $1.00 .10

1849 **Meynard** Marie F. A. le R.P. Traité de la vie intérieure. Petite

Somme de Théologie ascétique et mystique d'après l'esprit et les principes de St Thomas d'Aquin, 3 vols, in-12, $1.75 $1.20

1850 **Newmann J. H.** Discours sur la Théorie de la Croyance religieuse prouvées devant l'Université d'Oxford, in-8, relié, .60 .35

1851 **L'Offrande** catholique ou Conseils donnés à une jeune personne à l'époque de sa sortie du pensionnat et de son entrée dans le monde par une religieuse Ursuline de Black Rock, Irlande, in-12, reliure neuve, $1.00 .60

1852 **Nieremberg** le P. Le prix de la Grâce, 2 vols, in-12, au lieu de $1.50 .75

1853 **Pauvert** l'Abbé. La Nature et la Grâce, in-12, .60

1854 **Pimard Dés** l'Abbé. La Nourriture de l'Ame chrétienne ou l'Oraison mentale rendue facile par la Méditation de la Passion de N.-S. J.-C. avec des pratiques et des prières, in-12, relié, .75 .50

1855 **Preyres** l'Abbé. Soirées religieuses et Polémiques ou Dialogues à l'usage de plusieurs classes de la Société, 4 vols, in-12, au lieu de $2.00 $1.00

1856 **Retraite** de huit jours pour se préparer à la profession religieuse, in-12, .40 .25

1857 **Rodrigues** Alph. Abrégé de la Pratique de la Perfection chrétienne, in-12, relié, (vol I seul), au lieu de, .90 .05

1858 **Salmon** F. R. l'ab. Les Pèlerinages de Paris et les Pèlerinages des environs de Paris, 2 vols, in-12, $1.25 .75

Comprenant :

Tome I. Montmartre.—Ste Geneviève. — La Ste Chapelle et Notre Dame.—N.-D. des Victoires.— N.-D. de Ste Espérance. — N.-D. de bonne Délivrance et de toute aide. — N.-D. de Paix. Autres Pèlerinages anciens : St Vincent de Paul. — Le Salle des Martyrs. — La Chapelle du 21 janvier. — La Crypte des Carmes. — Les Martyrs de la Commune.

Tome II. St Denis. — Longchamps. — N.-D. de Boulogne. — St Cloud. — Le Mont Valérien. — La Ste Tunique — N.-D. des Vertus. — St Maur-les-fossés et N.-D. des Miracles. — N.-D. de Bonne Garde. — De Paris à Versailles, à St Germain, à Nantes, Etc.

1859 **Steeger** J. N. le P. La Couronne du Ciel. But suprême de l'Espérance chrétienne, in-12, au lieu de .75 .50

1860 **Ste Thérèse.** Œuvres traduites par Armand d'Audilly, 6 vols, in-12, $12.00 $2.00

1861 **Timon-David** l'Abbé. Souvenirs de l'Œuvre de la Jeunesse ouvrière de Marseille ou la Vie et la mort de quelques congréganistes de cette œuvre, in-12, .75 .35

1862 **Aubé** Barth. Saint-Justin, philosophe et martyr. Etude critique sur l'Apologétique chrétienne au IIe siècle, in-8, $1.75 .75

1863 **Baunard** Mgr. Le Vicomte Armand de Melun d'après ses Mémoires et sa Correspondance, in-8, $1.00 .60

1864 **Bernard** de Montmelian J. Saint-Maurice et la Légion Thébéenne, 2 vols, in-8, $3.75 $1.00

1865 **Bertrand** L. Vie, Ecrits et correspondance de Laurent-Josse LeClerc, in-8, $2.50 .75

1866 — L'Abbé de Champgrand, in-8, .25 .05

1867 **Bramour** de Bourbourg l'Abbé. Histoire du Patrimoine de St Pierre depuis les temps apostoliques jusqu'à nos jours, in-8, au lieu de .75 .30

1868 **Caumette** R. P. Oraison funèbre de Mgr Landriot, in-8, au lieu de .25 .08

1869 **Chantrel** M J. Le T. R. P. D. Guéranger, abbé de Solesme, in-8, avec portrait, .30 .10

1870 **Crétineau-Joly** J. Clément XIV et les Jésuites ou Histoire de la destruction des Jésuites, in-8, $1.50 .75

1871 **Cruls** J. l'Abbé. Le Saint-Sacrement et l'Eglise Saint Martin à Liége avec une première notion sur les recluseries du Moyen-Age et une seconde sur les Saintes Reliques de la B. Eve, in-18, au lieu de $1.25 .35

1872 **Demimuid** l'Abbé. Pierre le Vénérable ou la vie et l'influence monastiques au XIIe siècle, in-8, $1.00 .50

1873 **Demirgian** Ohan. Henri V, roi de France, in-8, .15 .05

1874 **Dionne** N. E. Vie de C. F. Painchaud, Prêtre, Curé, fondateur du Collège de Ste Anne de la Pocatière, in-8, $1.00 .50

1875 **Déservillers** P. le Comte de. Un évêque au XIIe Siècle : Hildebert et son temps, in-8, $1.25 .60

1876 **Feret** l'Abbé. Henri IV et l'Eglise catholique, in-8, $1.00 .40

1877 **Hurel** A. l'Abbé. Flavia ou Scènes de la vie chrétienne au IVe siècle, in-8, $1.50 .60

1878 — Mgr Halka, Comte Ledochowski, cardinal archevêque de Gnesen et Posen, in-8, $1.50 .40

1879 **Gams** R. P. Année du Martyre des Saints Apôtres Pierre et Paul, grand in-8, .30 .10

1880 **Isard** H. J. Mgr. Doctrine de M. Olier expliquée par sa vie et par ses écrits, in-8, $1.50 .50

1881 **Laurus** M. le P. C. J. Bourdaloue, sa vie et ses œuvres, 2 vie. in-8, $3.75 $1.50

1882 **Le Camus** Ed. le Cte. Une fondation au XIXe siècle — M. le Prévost et les F. F. de St Vincent de Paul, in-8, .50 .25

1883 **Lans** J. A. Vie du R. P. Bernard frère de la Congrégation du T. S. Rédempteur, in-8, $1.00 .60

1884 **Lantenay** Ant. de. Peiresc, abbé de Guitres, grand in-8, au lieu de $1.00 .35

1885 **Lacombe** H. de. Les Moines d'Occident, leur passé, leur avenir, in-8, .10

1886 **Meschler** g. J. R. P. La Vie de St-Louis de Gonzague, patron de la jeunesse chrétienne publiée à l'occasion du IIIe centenaire du jour de sa mort, in-8, .75 .50

1887 **Martin** Victor. Vie de Mgr. Jaquemet, évêque de Nantes, in-8, $1.88 $1.00

1888 **Malijay** Paul de. St Jean-Baptiste, l'Evangile et le Canada, souvenir du 24 juin 1874, méditations sociales, in-8, $1.00 .50

1889 **Maynard** U. l'abbé. Mgr Dupanloup et M. Lagrange son historien, in-8, $1.25 .40

1890 — Jacques Chrétineau-Joly, sa vie politique religieuse et littéraire d'après ses mémoires, sa correspondance, in-8, $1.86 .90

1891 **Pavy** L. C. Monseigneur Pavy, sa vie, ses œuvres ou la nou-

velle église d'Afrique, 2 vols, in-8, lieu $2.00 $2.00

1892 **Prévost** A. le R. P. Vie de Gustave Martin S. J. in-8, .50 .20

1893 **Piérnerts** Mgr. Oraison funèbre de S. E. le Card. Dechamp, archevêque de Malines, in-8, .25.10

1894 **Poujoulat.** Lettres de St Augustin, traduites en Français, 4 vols, in-8, $3.00 $3.00

1895 **Poindron** Th. Le Saint Prêtre peint par lui-même ou Vie de M. Louis Léonard Gobaille curé de St Quentin, in-8, .75

1896 **Pachon** Jules. Mgr Mermillod évêque d'Hébron vicaire apostolique de Genève au Collège St François Xavier, in-8, .05

1897 **Planus** l'abbé. St Jean Baptiste, étude sur le Précurseur, in-8, $1.75 $1.00

1898 **Rogelet.** Histoire du V. Jean Baptiste de la Salle, fondateur des Frères des Ecoles Chrétiennes, in-8, $1.20 .60

1899 **Saintrain** le P. Henri. Vie du Card. Dechamps de la Congrégation du T. S. Rédempteur, arvque de Malines et primat de Belgique, in-8, $1.00 .60

1900 **Tardivel.** Vie du Pape Pie IX, ses œuvres et ses douleurs, in-8, avec portrait, .25 .10

1901 **Teira** J. Bordas Mgr. de. Mgr. de Ladoue, évêque de Nevers, exquisse biographique suivie du Résumé des conférences [illegible] de Nevers, sur le libéralisme catholique, in-8, $1.00 .45

1902 **Valson** C. A. La Vie et les travaux d'André Marie Ampère, in-8, .25 .60

1903 **L'abbé Moisch** par l'auteur des Derniers jours de Mgr. Dupanloup, avec introduction de Mgr. Perraud, in-8, $1.75 .75

1904 **Vie** de St Georges Martyr, in-8, .05

1905 **d'Argentan** P. Conférences Théologiques et spirituelles sur les Grandeurs de Dieu, 3 vols, in-12, $2.63 $1.75

1906 **Bourdaloue.** Choix de Sermons précédés de la préface du P. Bretonneau, des lettres du P. Martineau et du Président de Lanvignon et d'une étude littéraire de D. Nisard in-12, .75 .50

1907 **Bertrand** Victorien l'abbé. Causeries du Dimanche — Catéchisme des Petits et des Grands, 6 vols, in-12, $3.00 $3.00

Vol III manque

1908 — Petits Sermons où l'on ne dort pas. Avent et Carême, in-12, .50 .25

1909 **Bats** Bernard. Sermons et Conférences, 2 vols, in-12, .75

1910 **Berseaux** l'abbé. L'Eglise et le Monde. — La Mort et l'Immortalité. — L'Evangile et le Siècle. 3 vols, in-12, $2.00 $1.20

1911 **Berset.** T. L'année du Pasteur et des Fidèles ou Instructions pour les Dimanches et les principales fêtes de l'année, 2 vols, in-12, in-12, $2.00 .30

1912 **Cheminais** le P. Sermons, in-12, vol. II seul, reliure antique, .75 .05

1913 **Cauly** C. Mgr. Apologétique chrétienne. — Les Mystères en face de la Raison. — Accord des Sciences et de la Foi. — Questions historiques, in-12, .75 .50

1914 **Cus** A. J. l'abbé. Petites Con-

férences sur l'Eglise et le libéralisme, in-12, .25 .15

1915 **Dumont** E. l'abbé. La Charité dans la Société Moderne. — Conférences Morales sur le Christianisme, in-12, $1.50 .50

1916 **Dudriche - Desgenettes.** Manuel d'instructions et de prières à l'usage des membres de l'Archiconfrérie du T. S. et T. Cœur de Marie établie à N.-D. des Victoires, suivi d'une histoire de l'Archiconfrérie, in-12, relié, $1.00 .25

1917 **Dupanloup.** Oraison funèbre du Général Lamoricière prononcée par Mgr. Dupanloup dans dans la cathédrale de Nantes avec portrait du général, in-12, .25 .10

1918 **Debency** l'abbé. Les petites Conférences pour lectures de Carême sur les vérités de la Religion, en 2 vols, in-12, $1.50 .65

1919 **Ducos** J. Ch. R. P. Le Pasteur Apostolique, 2 vols. in 12, au lieu de $1.50 $1.00

1920 **Fénélon.** Traité de l'Existence et des Attributs de Dieu, in-12, .25 .25

1921 **Bonhomme** R. l'abbé. Instructions familières sur les quatre parties du Catéchisme Romain par le V. P. Cesar de Bus, Nouvelle édition, revue et annotée, 4 vols in-12, $2.50 $1.50

1922 — Les Sacrements, vol. seul

1923 **Chrysostôme** St Jean. Homélies, discours et lettres choisies avec des extraits tirés de ses ouvrages sur divers sujets, traduction de l'Abbé Auger, 4 vols, in-8, reliés, $5.00 $3.00

1924 **Matignon** C. J. R. P. Conférences de N.-D. de Paris.

Avent 1872, Jésus-Christ et la France.

Avent 1873, Jésus-Christ et les Unités Sociales.

Avent 1874, Jésus-Christ et les Unités Sociales.

Le Citoyen, l'Homme public, le Prêtre, la Femme, l'Ecrivain, l'Artiste, 3 vols, in-8, réunis, $1.50

Séparément $1.25 .50

1925 **Morère** l'abbé. Les Parfums des Pères de l'Eglise grecque et latine précédés d'une notice de leur vie, 2 vols, in-8, $2.50 $1.25

1926 **Péala** Aug. Conférences ecclésiastiques du Diocèse du Puy de 1835 à 1844, 4 vols, $5.00 $3.30

1927 **Perraud** Mgr. Œuvres pastorales et Oratoires de Mgr Perraud évêque d'Autun, 4 vols, in-8, $7.50 $4.00

1928 **Ségur** Mgr. de. Œuvres, 10 vols, in-8, $12.50 $9.75

1929 **Marchand** Jacques. Œuvres de Jacques Marchand, traduites en français pour la première fois par l'abbé A. Ricard comprenant :

Le Jardin des Pasteurs des Ames [illegible], in-8.

La Trompette Sacerdotale ou la voix du Prédicateur détruisant les 7 péchés capitaux et édifiant les vertus opposées, in-8,

Le Candélabre Mystique ou Traité des 7 Sacrements, 2 vols, in-8,

La Verge Fleurie d'Aaron suivie des Conférences ecclésiastiques et de la Tiare Sacrée, in-8,

Chaque ouvrage séparément, le vol, $1.15

1930 — L'ouvrage complet, 8 vols, in-8, $12.00 $8.00

1931 — Le Rational des Prédicateurs de l'Evangile ou Homélies sur les

Evangiles de chaque Dimanche et des principales fêtes de l'année liturgique, 4 vols, in-8, $3.00 $4.00

1932 **Roux** [illegible]. Le XIXe siècle en face de la Conscience et de l'Eglise, Conférences de N.-D. de Paris. Avent 1875. Nos Erreurs, Nos fautes, Nos Devoirs, in-8, $1.00 .50

1932 bis. — Avent 1876. Les droits de l'Eglise, in-8, $1.00 .50

1933 **Millaux**. Instructions Pastorales précédés d'une notice biographique, in 8, .75 .15

1934 **Lamy** Th. J. Sancti Ephraem Syri Hymni Sermones, traduction latine avec texte syr en en regard, T.II et III seuls, 2 vols, in-4, $10.00 $1.00

1935 **d'Avanzo**. La Littérature de l'Eglise et l'Enseignement mixte des auteurs classiques chrétiens et païens, Lettre de Mgr d'Avanzo précédée d'un bref de Pie IX, in-12, .25 .10

1936 **Bordeaux** R. Traité de la Réparation des Eglises, Principes d'Archéologie pratique, avec 90 figures intercalées dans le texte, in-8, reliure neuve $2.00 $1.25

1937 **Chantrel**. Annales Catholiques, Revue Religieuse hebdomadaire de la France et de l'Eglise, Années 1872 - 73 - 74 - 75, 5 vols reliés, $12.50 $3.00

1938 **Chapiat** l'abbé. Histoire de l'Eglise Universelle depuis Adam jusqu'à Pie IX, in-8, $1.88 .90

1939 **Durand** E. J. l'abbé. Les Missions Catholiques Françaises, in-12, .38 .20

1940 **Drioux** l'abbé. Les Apôtres, ou Histoire de l'Eglise primitive, in-8, $2.00 .90

1941 **Darras**. J. E. Histoire générale de l'Eglise depuis le commencement de l'ère chrétienne jusqu'à nos jours, 4 vols, in-8, reliés, au lieu de $8.00 $5.00

1942 **Fourrière** l'abbé. Notions d'Histoire Ecclésiastique à l'usage des Ecoles et des Catéchismes, in-12, cartonné .19

1943 **Gorini**. J. M. S. l'abbé. Défense de l'Eglise contre les Erreurs Historiques de M. M. Guizot Aug. et Am. Thierry, Michelet, Ampère, Quinet, Fauriel, Aimé-Martin, etc. 4 vols, in-12, reliure neuve, au lieu de $4.00 $3.00

1944 **Gousset** H. Card. La croyance générale et constante de l'Eglise touchant l'Immaculée Conception de la Bienheureuse Vierge Marie prouvée principalement par les actes des papes, les lettres et actes des évêques et l'enseignement des frères et docteurs de tous les temps, in-8, fort vol. de 800 pages reliure neuve, $3.00 $1.00

1945 — Histoire abrégée de l'Eglise où l'on expose ses combats et ses victoires dans le temps des persécutions, de scandales et d'hérésies prouvant que sa conservation est œuvre divine, in-12, cartonné, .25

1946 **Jaunay** L. Histoire de l'Eglise Catholique depuis Jésus-Christ jusqu'au temps actuel à l'usage des Ecoles et des Familles in-12, .75 .45

1947 — Observations sur quelques pages d'une Histoire de l'Eglise relatives à la Compagnie de St Sulpice, in-8, .75 .45

1948 **Picot**. Mémoires pour servir à l'Histoire Ecclésiastique, pendant le XVIIIe siècle, 7 vols, in-8. $6.00 $3.00

1949 **Richeon** L. Vue Générale de l'Histoire de l'Eglise, in-8, .45 .15

1950 **Rambière** H. S. S. L'Eglise et la Civilisation Moderne, in 8, reliure neuve, $2.00 $1.20

1951 **Pilgrams** Fred. Physiologie de l'Eglise ou Etudes sur les Lois Constitutives de l'Eglise considérée dans son essence naturelle, in-12, $1.00 .40

1952 **Italinis** de. La Divinité de l'Eglise, 4 vols, in-12, reliure neuve $3.00 $2.50

1953 **Siemsen** Clément. Histoire de l'Eglise pour les Institutions Catholiques, in-12, .50 .25

1954 **Wouters** H. G. Histoire Ecclésiastique Compendium, 3 vols, in-8, $2.50 $1.50

1955 **Langénieux**. Abrégé de l'Histoire de la Religion, in-18, cartonné .10 .05

1956 **Bourquard** Mgr. Petite Histoire de l'Eglise illustrée présentée sous une forme apologétique, in-12, cartonné, .50

1957 **Rassanville** Comtesse de. Les Deux familles ou Bonne et Mauvaise Education, in-8, relié, .75 .25

1958 **Hamon** P. Courses dans les Alpes, in-8, .80 .50

1959 **Bresciani** P. l'Abbé. Mathilde de Canosse et Yolande de Groningue, in-12, .85 .35

1960 **Carraud** L. Mde. Historiettes Véritables pour enfants de 4 à 8 ans, in-12, relié, .75 .35

1961 **Develle** Les Echos de ma lyre, in-12, relié. .75 .50

1962 **d'Ethampes** Gabrielle. La Petite Reine des Korrigans, in-12, relié, .85 .35

1963 — Juliette de Rhéals, in-12, relié, .85 .35

1964 **Fleuriot** Zénaïde. Aliz, 3 vols, in-12, reliés, $1.75 .70

1965 **Genter** Marie. Alfred de Reynière, Passion et Devoir, in-8, .10 .05

Sans couverture.

1966 **J. M. J. A.** Littérature française ou Morceaux choisis à l'usage des maisons d'éducation chrétienne, in-12, cartonné, $1 00

1967 **Julianne**. Caroline ou les leçons d'une institutrice, in-12, .25 .05

Sans couverture.

1968 **Loth** Georges. Les Gloires de la France chrétienne au XIXe siècle. Essais anecdotiques sur le temps présent, grand in-8, $1.25

1969 **Maryan** Un mariage de convenance, in-12, .50

1970 **Levray** Marg. Les Châtelaine de Courthenoy, in-8, .50 .10

Sans couverture,

1971 **Mayne** Reid. Trois Jeunes Naturalistes, in-12, relié, .75 .45

1972 **Mont-Louis** René. Michel Sedaine. Histoire anecdotique, in-12, .25 .05

Sans couverture.

1973 **M. E. L.** Aline et Marie ou les jeunes parisiennes en Suisse, in-12, relié, .50 .25

1974 **M. E. W.** La Vallée d'Almé ria, in-12, .15 .05

Sans couverture.

1975 **Rochère** la Comtesse de. Les Châtelaines de Roussillon, in-12, relié, .50 .25

1976 **Stolz** Mme de. Valentine, in-12, relié, .88 .30

Brisé au dos.

1977 **Tesson Louis de.** Le Premier Argent, suivi de divers autres contes, in-12, cartonné, .15 .05

1978 **Van Biervliet Mélanie.** Raynaldo et Délima ou un Fils et une Fille des Croisés, in-8, relié, au lieu de $1.00 .35

1979 **Van Looy Henri.** Clémence ou Dieu veille sur l'Orpheline, in-8, relié, .75 .30

1980 **Montildres Louise.** La Petite Tsigane ou l'Enfant Perdue et retrouvée, in-8, .50 .10

Sans couverture.

1981 **Eglé Louise.** Le Voisin Gilbert ou la Curiosité qui est bien et la Curiosité qui est mal, in-8, .25 .10

Sans couverture.

1982 **Weilles.** L'Orphelins de Moscou ou La jeune Institutrice, in-12, relié, .50 .25

1983 — Hermance, in-12, .25 .05

Sans couverture.

1984 — L'Ermite et le Roi .25 .05

Sans couverture.

1985 **Alimonda Cal.** De l'Aube au Coucher du Soleil, Récits traduits par Mailland Joseph, in-8, $1.63 .75

1986 — Soirées Chrétiennes de la jeune fille, in-8, illustrées, .35 .15

Brisé au dos.

1987 **Blanleuil.** Récits Bretons, in-12, .75 .40

1988 **Bourgeois L. l'abbé.** L'art de la Diction. Manuel destiné à l'usage des Séminaires, in-12, .63

1989 **Croisy de.** Le Roman Intime Etude d'Ame, in-12, .30 .30

1990 **Dupanloup Mgr.** De l'Education, 3 vols. in-12, $2.63

1991 **Estève.** La Religion en action, poésies diverses, in-18, .20

1992 **Guibert. J.** L'Educateur Apôtre La préparation, l'exercice de son apostolat, in-12, .20

1993 **Gautier Léon.** La Littérature Catholique et Nationale, in-8, emodré, $1.00

1994 — Histoires Morales, 2 vols, in-32, relié en un seul, .32 .10

1995 **Les Illustrateurs** et les Célébrités du XIXe siècle, en 12 vols in-8, chaque volume $1.00

Détail des volumes.

Série I. Léon XIII. — Général Vinoy. — Frère Philippe, par J. d'Arnac. — Montalembert par Fourier. — Drouet par le général Ambert. — Sœur Rosalie par G. H. Olivier. — Jasmin par Camille d'Arvor. — Comtesse de Chambord par F. Vedrenne. — Maréchal Mouzey par le général Ambert. — Armand de Melun par Dom Piollin. — Eugénie et Maurice de Guérin par C. d'Arvor.

Série II. Le Général de La Moricière par A. Rastoul. — Le Docteur Larrey par le général Ambert. — Augustin Cochin par G. Plata. — Henri Monnier par J. M. Villefranche. — Le Maréchal de St Arnaud par le général Ambert. — Le Nouvel Académicien Pasteur par H. Davy. — Louis Veuillot par H. de Mongeot. — Chateaubriand par le P. Vedrenne. — Le R. P. Ravignan par A. Vivier.

Série III. Le Prince Impérial par F. de Barghon Fort Rion. — Dom Prosper Louis Pascal Guéranger par Dom Piollin. — M. Lainé par Ch. De Négrondes. H. Flandrin par C. de Beaulieu. — Dupuytren par le Dr du Puynet. — Prince J. Poniatowski par le général Ambert. — Charles X par P. Vedrenne. — Abraham Lincoln par A. Tachy. — Botsdieu par J. d'Apprieu. — Duc de Reichstadt par Jean Mandé. — Le Maréchal Pélissier, duc de Malakoff par le général Ambert.

— David Livingstone par J. d'Arsac. — Jean Reboul par le Baron de Prinsac. — Marie-Amélie, reine des Français.

Série IV. Hyacinthe Louis de Quélen, archevêque de Paris par J. Guillermin. — L'Amiral de la Roncière le Noury par J. B. Girard. — Le général J. A. Garfield par A. Tachy. — Le général Cavaignac par le général Ambert. — Le Père Félix par Al. Franck. — Geof. St-Hilaire par Joseph Lebrun. — Le Duc de Richelieu par P. Vedrenne. — David d'Angers par C. de Beaulieu. — Cavour par Edm. Robert. — Le Général Marguerittte par le général Ambert. — Madame Récamier par J. Cherzoubre. — Paul Bezanson, le dernier maire français de Metz, par J. d'Arsac. — Joseph et Xavier de Maistre par J. des Aperts. — Le général Lafayette par Anatole de Gallier.

Série V. Silvio Pellico par J. d'Apprieu. — Le Comte H. de Riancey par H. de Montrevel. — Ozanam par D. Piolin. — Mgr Affre par J. Guillermin. — Le Général Foy par Elie Fleury. — Aug. Barbier par J. d'Apprieu. — Les Frères Hauy par Joseph Lebrun. — Schneider par J. B. Girard. — Royer-Collard par P. Vedrenne. — Mgr Gerbet par D. Piolin. — Le Play par A. Rastoul. — Daniel Manin, dictateur de Venise, par J. Morey. — Lieutenant-Colonel Taillant, défenseur de Phalsbourg par le général Ambert.

Série VI. Rossini par le Comte de Sars. — Thénard par le Dr A. Tixier. — Edgard Quinet par J. M. Villefranche. — Ingres par C. de Beaulieu. — Les quatre Sergents de la Rochelle ; (Bories, Goubin, Pommier, Raoulx,) ou une Conspiration en 1822, par Ch. de Négrondes. — Rostopchine par le Mis de Ségur. — J. M. de Lamennais, fondateur de l'Institut des Frères de l'Instruction chrétienne, par J. d'Arsac. — Léopold Ier, roi des Belges, par C. J. Drioux. — Comtesse de Ségur par le Mis de Ségur. — Maximilien Ier, Empereur du Mexique, par J. d'Apprieu. — Casimir Delavigne par Ch. de Négrondes. — Auguste Sibour, archevêque de Paris, par Guillermin. — Villemain par V. Jeanroy. — J. Jacquard par J. Lebrun. — Lord Palmerston par J. Mandé. — Cham par C. de Beaulieu.

Série VII. Louis Philippe Ier par B. Girard. — Dupanloup par J. Morey. — Thiers par J. M. Villefranche. — Général Cambriels par Ch. de Montrevel. — Général Chanzy par J. de Bandonscourt. — J. M. V. de Verna par le général Ambert. — De Bonald par J. des Appetis. — Le Général Baron Ambert par le général Ambert fils. — Le Duc et la Duchesse d'Orléans par Ch. de Montrevel.

Série VIII. Napoléon III par le général Ambert. — Mme Swetchine par J. de Cherzoubre. — Le Cardinal Consalvi par F. de Montagnay. — Carnot par J. Nicolas. — Cardinal Guibert par H. Demesse. — Joubert par le Mis de Ségur. — Jouffroy par V. Jeanroy. — M. de Martignac par P. Vedrenne. — Cuvier par D. Piolin. — Goethe par J. d'Apprieu. — Charles Albert, roi de Sardaigne, par A. Tachy. — Mgr de Ségur par le Mis de Ségur. — Eug. Delacroix par C. de Beaulieu. — Blaudan par E. Perret.

Série IX. L. T. H. F. Philippe et les Frères pendant la guerre de 1870-71 par le général Ambert. — Dumouriez par Elie Fleury. — Mgr A. Captier par J. d'Arsac. — V. Cousin par J. des Appetis. — Maréchal Ney par E. Perret. — Metternich par A. Lepître. — Cardinal Maury par J. Nicolas. — Violet-le-Duc par E. Bournaud. — Lord Byron par J. d'Apprieu. — R. P. Rey, fondateur de la colonie de Citeaux, par Guillermin. — Sé

yte par J. Morey. — E. de Beauharnois par le Comte de Sars.

Série X. Général Daumesnil par le général Ambert. — Proudhon par J. M. de Baudoncourt. — Marie Christine de Savoie par J. de la Faye. — Vicomte de Narbonne-Lara par Jeanroy. — Maréchal Davoust par M. Poullin. — J. B. Isabey par C. de Beaulieu. — Cardinal Morlot par Guillermin. — Francis Garnier par le colonel Protche. — Vice-Amiral Bouët-Willaumes par A. Dupré. — Gust. Doré par C. de Beaulieu. — Général Pajol par le général Ambert. — Pie VIII par D. Piolin.

Série XI. Général Decaen par le comte de Sars. — Gambetta par Villefranche. — Duchesse d'Angoulême par R. de St Chéron. — Claude Bernard par A. Tixier. — Louis XVIII par J. Nicolas. — A. de Salinis par D. Piolin. — Ponsard par J. d'Apprieu. — Nicolas 1er par A. Giron. — O'Connel par Lepître. — Masséna par E. Perret. — Les Volontaires de l'Ouest, 1870-71. — Cathelineau par Alexis Franck.

Série XII. P. Lacordaire par Guillermin. — François II, roi des Deux-Siciles par Ch. de Montreval. — Maréchal Soult par le général Ambert. — Duc de Berry par Ch. de Négrondes. — Berryer par A. Lepître. — Amiral de Mackau par J. de la Faye. — Ampère par J. B. Jannin. — Frayssinous par J. Nicolas. — Guizot par Ch. Barthélémy. — Félicité de Lamennais par Mgr Ricard. — Le Pape Léon XII par D. Piolin.

1995 *bis* — Les 12 vols, in-8, $10.00

1996 **Jenna** Marie. Mes amis et mes livres, in-16 clz. .75

1997 — Pensées d'une Croyante, in-32, .25

1998 — Le Journal de Marie Edmé, Introduction de M. Antoine de Latour, in-12, .50 .25

1999 **Louis Bernard.** Le Grillon du Foyer Chrétien suivi d'un Entretien avec M. Veuillot, in 12, au lieu de. 63 .30

2000 **Balme** Frésol l'abbé. Réflexions et Conseils pratiques sur l'Education — guide des mères et des institutrices, 2 vols, in-12, $1.50

2001 **L'Ami** du Tertiaire ou Recueil de Conseils et de Pratiques pour l'Avancement spirituel des [illegible]res du Tiers-Ordre de St [illegible]ique, in-32, .25

[illegible] **Boutault** Michel C. J. Mé[illegible] facile pour converser avec Dieu, in-32, .05

2003 **Cros** L. J. M. C. J. Les dévotions des Douze Mois de l'année, in-18, .10

2004 **Derniers Avis** de Mgr. Ignace Bourget évêque de Montréal à ses jeunes prêtres, in-32, broché, .10 .05

2005 — Même ouvrage cartonné au lieu de .15 .10

2006 **Itinéraire** du Pèlerinage au Calvaire du Lac des Deux Montagnes, in-18, broché, .05

2007 **Libert** P. Manuel Complet des Frères et des Sœurs du Tiers-Ordre de la Pénitence de Notre Séraphique Père St François d'Assise, in-32, relié, .35

2008 **Franciosi** R. P de. A St François. Xavier — Hommage d'un cœur reconnaissant — Considérations, Prières, Pratiques en l'honneur de l'Apôtre des Indes et du Japon, in-32, relié, .30

2009 **Mois** de St François de Sales avec une préface par Bourdaloue, in-18, .20 .10

2010 **Ricard** A. l'abbé. Mois de St François de Sales, in-32, .20

2011 — Mois de la Passion du 29 Janvier au 28 février, au mois d'avril consacré à la Méditation des Souffrances et de la mort de Notre-Seigneur, in-32, .20

2012 **Ricard**. Mai-Juin. Mois de St Louis de Gonzague Méditations pratiques et Prières pour honorer ce saint du 23 mai au 21 juin suivi de la pratique des 6 Dimanches, in-32, Prix .20

2013 — Le mois de sainte Marie-Madeleine. Méditations pour chaque jour du mois de juillet, in-32, Prix .20

2014 — Le mois de saint Vincent de Paul (mois de juillet), in-32, .20

2015 — Le mois de saint Pierre, (Août), in-32, .20

2016 — Le mois de saint Dominique (Août), in-32, .20

2017 — Le mois des saints Anges d'après H M Boudon in-32, .20

2018 — Méditations pour chaque jour du mois d'octobre, in-32, .20

2019 **Le Mois** des Pèlerins ou mois de septembre consacré à visiter les principaux sanctuaires in-32, .20

2020 **Le Mois** des saints Anges par quelques uns de leurs fervents Serviteurs, Fleurs d'Octobre, in-32, .15

2021 **Halles** Chan. Le mois d'Août consacré au saint Cœur de Marie in-32, .20 .15

2022 — Le mois de septembre à N. D. des Douleurs in-32, .20

2023 — Même ouvrage relié .35

2024 **Le Mois** de Janvier des Serviteurs de Marie, in-18, .10

2025 **Le Mois** [illegible] viteurs de Ma[illegible] .15

2026 **Le Mois** de [illegible] Serviteurs de Marie, in-18, .10

2027 **Le Mois** de juin des Serviteurs de Marie, in-18, .10

2028 **Le Mois** d'octobre des Serviteurs de Marie in-18, .10

2029 **Le Mois** de décembre des Serviteur de Marie, in-18, .10

2030 **Les Prophéties** et les événements très prochains par M. L'abbé X., in-18, .10 .05

2031 — Le même ouvrage cartonné .15 .05

2032 **Souvenir** du Baptême aux parents et aux enfants chrétiens par un prêtre du séminaire de Saint Sulpice in-18, broché, .10

2033 — Le même ouvrage, relié, tranche dorée, .15

2034 **Août** le mois de la Providence par quelques-uns de ses adorateurs reconnaissants, in-32, .15

2035 **Méthode** pour former l'enfance à la piété dédié aux personnes qui s'occupent de l'éducation de la jeunesse, in-32, .05

2036 **Petites Méditations** pour tous les jours du mois à l'usage des enfant de Marie par l'Auteur de la méthode pour former l'enfance à la piété, in-32, .05

2037 **Aux Enfants** de Marie, la planche de salut ou Nécessité de la Fréquentation des Sacrements pour les jeunes filles par l'Auteur de la méthode, in-32, .05

2038 **Le Salut** dans la Pénitence. Instructions, Conseils, Exemples offerts à la jeunesse chrétienne par l'Auteur de la méthode, in-32, Prix .0

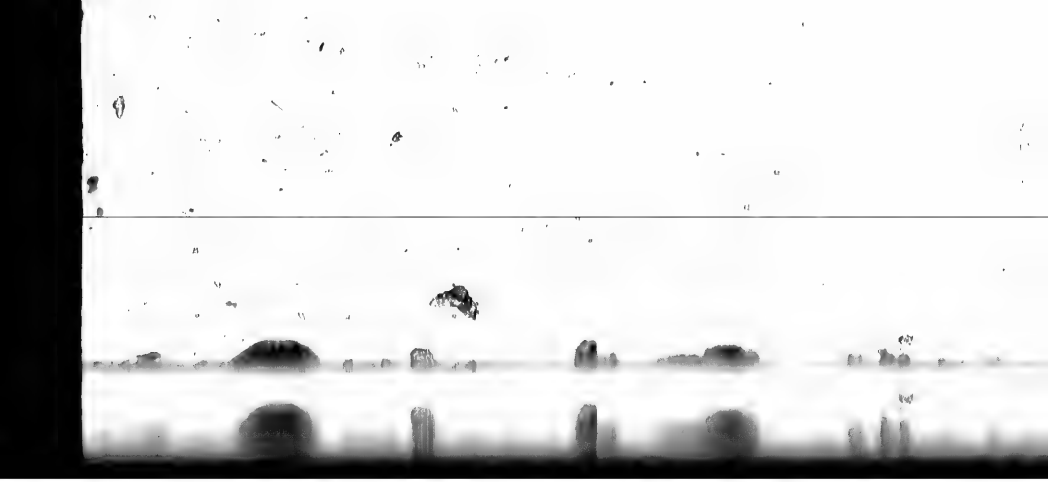

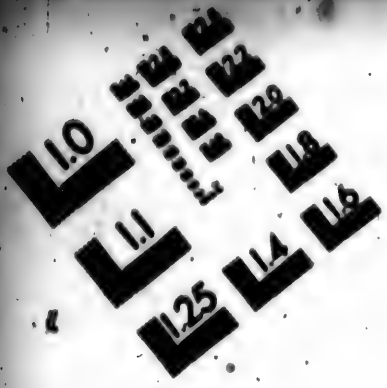

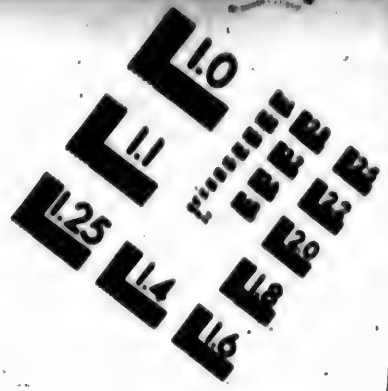

IMAGE EVALUATION TEST TARGET (MT-3)

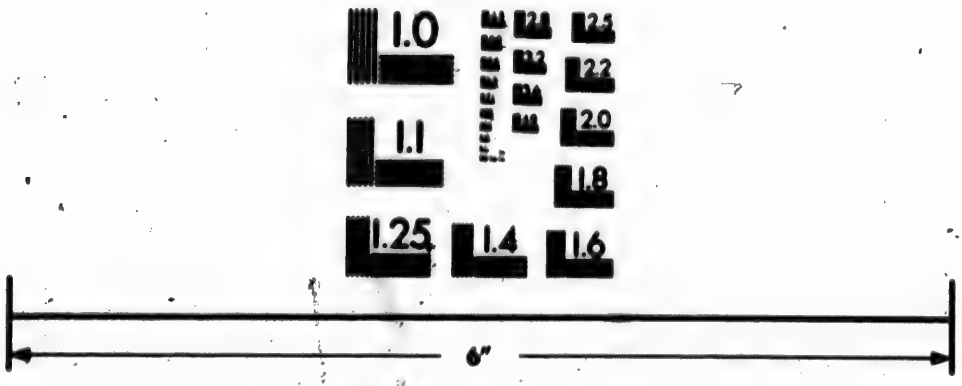

Photographic Sciences Corporation

23 WEST MAIN STREET
WEBSTER, N.Y. 14580
(716) 872-4503

2039 Marie partout, Marie toujours, d'après le P. Auriennes. Pieux Conseils aux enfants de Marie et à tous les Fidèles par l'Auteur de la méthode, in-32, .05

2040 Un Pied dans le Ciel ou le secret de faire toujours de bonnes confessions, par l'auteur de la Méthode, in-12, .05

2041 Petit Règlement pour le temps des Vacances, à l'usage des Pensionnats de Demoiselles, par l'Auteur des Méthodes, in-32, .02

2042 Petit Mois de Marie, à l'usage des Pensionnats de jeunes filles et des Congrégations de la Ste Vierge, par l'Auteur des Méthodes, in-32, .02

2043 Calendrier Spirituel de l'Enfant de Marie, par l'Auteur de la Méthode, in-12, .05

2044 Pratique du Bulletin Mensuel proposée aux Enfants de Marie et à toutes les personnes pieuses, par l'Auteur de la Méthode in-12, .05

2045 Petit Règlement de l'Enfant de Marie pour le temps des Classes à l'usage des Pensionnats de Jeunes Filles par l'auteur de la Méthode, in-32, .02

2046 Manual of the Congregation of the Holy Angels, in-32, relié, .25 .15

2047 Mois des St Anges, brochure, in-12, .05

2048 Saintrain Henri. P. Les St Anges d'après l'Ecriture et la Tradition. Lectures pour le mois des Saints Anges, in-12, .25

2049 Mois des Saints Anges ou Méditations et Exemples pour chaque jour d'octobre, par l'Auteur de l'Eucharistie méditée, in-12, .25

2050 Méditations sur les Saints Anges pour tous les jours du Mois d'Octobre et pour le Mardi de chaque semaine par l'auteur de l'Eucharistie méditée, in-12, .25

2051 Liguori St Alphonse de. Importance et Nécessité de la Prière, in-12, .15

2052 Berthoumieu V. G. l'abbé. Fêtes et Dévotions populaires, Tableaux des Us et Coutumes religieux des patronages des Saints et des Pèlerinages célèbres, in-12, .75 .45

2053 — La Bonne Mère par un Prêtre du Diocèse de Nancy, in-12, Prix .15

2054 Le même ouvrage relié, .50 .20

2055 Brisset des Nos. Les Jeunes Filles, in-12, .25 .20

2056 Bussy Ch. de. Le Livre de la Famille — Le Foyer Domestique. La Religion, La Foi et le Matérialisme — La Propriété, Les Riches et les Pauvres, les Communistes, les Impôts. Révélations curieuses, in-12, .50 .15

2057 Cazalès Edm. de Nos maux et leurs Remèdes, in-12, .25 .25

2058 Chantrel l'abbé. J. La Fête de Rome. Histoire de la Canonisation des Saints Martyrs du Japon et de St Michel de Sanctis, in-12, relié .75 .20

2059 Chassay F. Ed. l'abbé. La Femme Chrétienne dans ses Rapports avec le Monde, in-12, .75 .50

2060 Chaumont H. l'abbé. Du Gouvernement d'une maison chrétienne, in-12, reliure neuve, $1.25 .75

2061 **Coulin** l'abbé. Le Mariage. Lettres du Curé de Maussan à Madame la Marquise de Bellor, 8 vols, in-12, reliés, $1.20 .90

2062 **Dadolle** P. l'abbé. L'Education intellectuelle de la Femme chrétienne. Conférences, in-12, .15

2063 **Dechamps** V. La Vie de Plaisirs. Lettres à des gens du monde suivies de Lettres Nouvelles sur le même sujet et d'un mot aux riches, in-12, relié, .35 .20

2064 **Denain** H. L'Instituteur catholique considéré dans ses devoirs à l'Egard de l'enfance, dans ses devoirs vis-à-vis de lui-même et dans ses relations avec la Société contemporaine, in-12, .25 .15

2065 **Delmas** Curé. L'Enfant chrétien, in-12, .30 .15

2066 **Fonbrune** André Mme. L'enfance sous l'égide de la mère chrétienne, in-12, .35 .20

2067 **Hallet** F. L'Œuvre de saint Hubert ou manuel du Pèlerin de saint Hubert en Ardenne, (La Rage conjurée), in-18, .25 .10

2068 **Harispe** P. Famille et Collège, in-12, .85 .50

2069 **Lagant** Augustin. Les Anniversaires catholiques, in-12, .15

2070 **Lamerre** Henri. La Vie chrétienne au milieu du monde et en notre siècle. Entretiens pratiques recueillis, revisés et publiés d'après les mémoires de la Princesse de Sayn Wittgenstein, in-12, .85 .50

2071 **Le Blanc** C. J. Consolation et direction des Personnes mariées, in-12, .75 .25

2072 **Malabat** H. P. P. Les secrets de bien vivre ou Recueil de Conférences sur les meilleurs moyens de sanctifier sa vie, in-12, au lieu de .75 .40

2073 **Marcey** Mme de. La Femme chrétienne depuis sa naissance jusqu'à sa mort, Etude et conseils, in-12, $1.00 .60

2074 **Margerie** Am. de. De la Famille. Leçons de Philosophie morale, 2 vols, in-12, $1.50 $1.00

2075 **Mailleux** Al. Essai sur le Luxe et la Vanité des parures, spécialement destiné aux personnes de la campagne, in-8, relié, .50

2076 **Marin** R. P. La Famille régénérée sur le modèle de la Famille de Nazareth ou Entretiens sur les Invocations à la Sainte Famille, in-12, .85 .50

2077 **Matignon** A. C. J. La Paternité chrétienne. Conférence prêchées à la réunion des pères de famille du Jésus à Paris, 4 vols, in-12, reliure neuve, $4.00 $3.00

2078 **Prémord** l'abbé. Règles de la Vie chrétienne ou Lettres spirituelles à une dame anglaise protestante convertie à la Foi catholique, 2 vols, in-12, reliés, dorés sur tranche, $3.50 $1.25

2079 **Ratisbonne** R. P. Nouveau Manuel des mères chrétiennes, in-12, .85 .25

2080 **Ravignan** P. de C. J. La Vie chrétienne d'une dame dans le monde, in-12, .75

2081 **Reyre** l'abbé. Le Mentor des enfants et des adolescents. Maximes, Traits d'histoire, Fables, in-12, .50 .25

2082 **Ribbe** Charles de. Une Famille au XVIe siècle, in-12, .50 .25

2083 **The Life of Pleasure** by H. G. Monsignore Dechamps, in-18, relié, .25 .20

2094 Bibliot Aug. Les Fonctions de l'Organe cérébraux dans les phénomènes de la sensibilité affective, in-12, .50 .15

2095 — Les Harmonies du culte de la très sainte Vierge et la Virginité, in-12, .12

2096 — La Famille, in-12, .12

2097 — Les ordres religieux, in-12, .12

2098 — L'Eglise, in-12, .12

2099 — L'Homme .12

2100 — L'Art chrétien, in-12, .12

2101 — Le Culte, in-12, .12

2102 — La Société civile, in-12, .12

2103 — Le Dogme, in-12, .12

2104 Silvio Pellico. Dei Doveri degli Uomini. Discorso ad un giovane, in-12, cartonné, .50 .15

2105 St-Georges Mivart. L'Homme. in-12, .50 .50

2106 Traité contre les Danses et les mauvaises chansons, in-12, .10

2107 Timon-David l'abbé. Souvenirs de l'œuvre de la jeunesse ouvrière de Marseille ou la vie et la mort de quelques congréganistes de cette Œuvre, in-12, .50 .50

2108 Tingidemma. Glittering Stars on our Lady's Mantle or select Illustrations of Mary's Greatness and Goodness, in-32, .50 .25

2109 Walsh Vicomte. Fêtes chrétiennes, in-12, cartonné, .50 .25

2110 Wurthe Ed. l'abbé. Appel à la Raison sur la vérité religieuse, in-8, .75 .25

2111 — Le même ouvrage relié, en lien de $1.25 .50

2112 Dechamps Mgr. La Question romaine. Discours, Lettres pastorales et privées, in-8, relié, $1.00 .25

2113 — Le Livre Résumé de la Vérité de la Foi, Entretien sur la Démonstration catholique de la Révélation chrétienne, in-8, relié, en lien de $1.25 .50

2114 Dupanloup Mgr. Défense de la liberté de l'Eglise, 2 vols, in-8, relié, (neufs) $4.00 $2.25

2115 Deschamps P. L. B. Chev. de l'Harmonie entre l'Eglise et la Synagogue ou Perpétuité et Catholicité de la Religion chrétienne, 2 vols, in-8, reliure neuve, $3.00 $1.50

2116 Demergue l'abbé. Le Christianisme démontré, 2 vols. in-8, reliure neuve, $3.00 $2.25

2117 L'Evêque de Strasbourg. Discussion Amicale sur l'Eglise Anglicane et en général sur la Réformation, 2 vols, in-8, $3.00 $1.25

2118 Ducrucé l'abbé. Démonstration victorieuse de la Foi Catholique extraite des controverses du R. Cd. Bellarmin, 2 vols, in-8, reliure neuve, $3.00 $2.50

2119 Eymaguirre J. I. V. Le Catholicisme en présence des Sectes dissidentes, 2 vols, in-8, reliure neuve, $4.00 $2.00

2120 Tamiszewski Mgr. Histoire de la Persécution de l'Eglise catholique en Prusse 1870-1875, in-8, $1.75 .40

2121 Labbin Chan. Le Libéralisme, la Franc-Maçonnerie et l'Eglise Catholique, in-8, .75 .20

2122 Lachèze Pierre. Le Retour des Juifs ou l'accomplissement de tous les anciens prophètes, in-8, $1.75 .50

2123 Lambel le Cte. de. Le Christianisme au Japon, in-8, relié, doré sur tranche $1.00 .25

2114 **Haupted F. L. M.** Devoirs des Chrétiens devant l'Infaillibilité doctrinale du Pontife Romain prouvée par la pratique et la tradition perpétuelle depuis les temps apostoliques, et définie par le Concile du Vatican, 2 vols, in-8, reliés, $2.50 $1.40

2115 **Meigne l'abbé.** Les Splendeurs de la Foi. Accord parfait de la Révélation et de la Science de la Foi et de la Raison, 4 vols, in-8, reliure neuve, $10.50 $5.50

2116 **Mohler.** La Symbolique ou Exposition des Contrariétés Dogmatiques entre Catholiques et Protestants, d'après leurs professions de foi publique, 2 vols, in-8, reliés, $2.25

2117 — Le même ouvrage, reliure neuve, doré sur tranche, au lieu de $4.50 $2.00

2118 **Morel J. l'abbé.** Somme contre le Catholicisme libéral, 2 vols, in-8, relié, $4.00 $2.75

2119 **Necker J.** Ministre de Louis XVI. De l'Importance des Opinions religieuses, avec autographe et notes de l'Historien Bibaud Éditions princeps, in-8, relié, au lieu de $2.50 .75

2120 **Nicolas Aug.** Du Protestantisme et de toutes les Hérésies dans leur rapport avec le socialisme précédé de l'examen d'un écrit de Guizot, in-8, $1.25 .40

2121 — Le même, relié, $1.75 .60

2122 **Orin J. M.** La Foi vengée ou Explication populaire de la Genèse, selon la Science et selon Moïse in-8, .75 .40

2123 **Pernet l'abbé.** Démonstration catholique contre le matérialisme, le positivisme et la libre pensée de Littré, Robin, Renan, Taine, Loury, About, Moleschott, Vogt, Buckner, Darwin, Tyndall, Spencer, Haeckel, Draper, etc. 2 vols, in-8, $2.75 $1.50

2124 **Perronne J. R. P.** Le Protestantisme et la Règle de Foi, 3 vols in-8, reliure neuve, $2.50 $2.50

2125 **Poisson.** La Raison, la Science et la Foi devant le Mystère, in-8, reliure neuve, $1.75 .90

2126 **Rapin R.** le P. Mémoires du P. René Rapin C. J. sur l'Église et la Société, la Cour, la Ville et le Jansénisme, 3 vols, $4.50 $2.25

2126 bis **Histoire du Jansénisme** depuis son origine jusqu'en 1644, 1 vol. $2.50 $1.00

2127 Ensemble 4 vols, in-8, $3.75 $2.50

2128 **Scheffmacher** le P. Lettres d'un Docteur Catholique à un Protestant sur les principaux points de controverses et sur les obstacles au salut et à la conversion des Luthériens et des Calvinistes, 2 vols, in-8, reliure neuve, $2.00 $1.75

2129 **Tilley A.** l'[illegible] Dieu et l'Ame devant la Crit[illegible] contemporaine, in-8, reliure neuve, $1.50 .90

2130 **Torné-Chavigny l'abbé.** Nostradamus éclairci ou Nostradamus devant Mgr. Dupanloup, L. Veuillot et nos interprètes de Prophéties modernes, in-8, .25 .15

2131 **Wandelbourg A. H. de.** Études et Souvenirs sur l'Orient et ses Missions, Palestine, Syrie, Arabie, visitées par Mgr Valerga patriarche de Jérusalem, 2 vols, in-8, reliés, $4.00 $2.00

2132 **Demetrius Goubareff.** La Force Morale, Rénovation soci-

ale basée sur les lois de la Nature bruché, in-8, .10

2131 D'Hamel Henri. Petites Lettres à la Montagne, in-18, .15 .15

2134 Admet M. l'abbé. La Médaille Miraculeuse. Origine, Diffusion Résultats, in-12, avec nombreuses vignettes et gravures, .50 .50

2135 Abeyenda Gabriel. Mois de Marie avec Pie IX, in-32, .20 .20

2136 Alexis Louis St. Joseph du. Le Manuel des Enfants du Carmel avec un abrégé de l'Histoire de l'Ordre, une notice sur le Tiers-Ordre, avec la Règle des Tertiaires, Ouvrage indispensable aux prêtres entendus à donner la St. Scapulaire, in-18, .60 .60

2137 Marseille S. J. Catéchisme à l'usage des humbles Serviteurs du S. et T. Cœur de Marie, in-18, .20 .15

2138 Barbier l'abbé. La Sainte Vierge d'après les Pères, 4 vols, forts in-8, $5.00 $5.00

2139 Beaucé A. Notre-Dame des Soldats. Casernes, Conseils, Histoires, Prières, Chants, in-48, cartonné toile, .25 .15

2140 Bellecourt F. Le nouveau Sinaï. Menaces et Promesses de N.-D. de la Salette, in-12, .75 .50

2141 Bonfiteba — Bongenettes. Abrégé du Manuel de l'Archiconfrérie du T. S. et T. Cœur de Marie pour la conversion des Pécheurs établie dans l'Eglise de N.-D. des Victoires à Paris, in-18, reliure neuve, .35 .35

2142 Gonthier le P. de. L'Excellence de la Pratique de la Dévotion à la Ste Vierge, in-32, relié, .10

2143 Gautier Léon. Prières à la Vierge Marie d'après les manuscrits du moyen-âge, les Liturgies, les Pères, in-12, .60

2144 Gémeaux l'abbé. Les Enseignements de N.-D. de Lourdes et leurs Harmonies avec les besoins de notre époque. Conférences sur les grandes Vérités dogmatiques et morales du catholicisme, 2 vols in-12, $1.50 .50

2145 Huguet R. P. Le ministère de Marie ou exemples ou nouveaux Témoignages contemporains de la charité de la Ste Vierge pour ses enfants, in-12, reliure neuve, $1.50 .50

2146 — La Dévotion à Marie ou exemples ou excellence des Prières et Pratiques en l'honneur de la T. S. Vierge démontrée par un grand nombre d'exemples, de faits et de miracles authentiques. Ouvrage utile aux catéchistes et aux prédicateurs, 2 vols, in-12, reliés, $2.50 $1.50

2147 — Trésor historique des Enfants de Marie ou, Excellence de la dévotion à la T. S. Vierge démontrée par des révélations, des exemples et des miracles authentiques. Ouvrage utile aux catéchistes, aux prédicateurs et aux familles, 2 vols, in-12, $1.50 .75

2148 Labetoulle Aug. l'abbé. La Guirlande virginale ou mois de Marie nouveau, in-12, .50 .50

2149 Lalumière Ernest. Notre-Dame des Poètes. Choix de Poésies lyriques en l'honneur de la Vierge suivies d'Extraits, de Drames et de Poèmes consacrés également à la Vierge, in-12, .75 .35

2150 Lambomil l'abbé. Le Quart d'Heure pour Marie ou mois de

Marie des paroisses. Considérations pour tous les jours du mois suivies d'une prière et de trois histoires pour chaque jour, in-12, reliure neuve, $1.00 .50

2151 Lasserre Henri. Notre-Dame de Lourdes, in-12, reliure neuve, $2.00 .75

2152 — Les Apparitions et les Guérisons miraculeuses de N.-D. de Lourdes, in-12, .40 .25

2153 — Mois de Marie de N.-D. de Lourdes divisé en 31 lectures avec une prière spéciale à la fin de chaque lecture, in-12, reliure neuve, .25 .70

2154 Laurent A. Les Prodiges de N.-D. de Lourdes, in-12, .50 .25

2155 Lecanu l'abbé. Histoire de la Ste Vierge d'après l'Evangile, les Prophéties, les documents des premiers siècles, les Monuments de l'Egypte et de la Palestine et les enseignements de l'Eglise, in-8, reliure neuve, $2.00 $1.00

2156 Levaux J. C. J. Our Lady's Garden of Roses by the Rev. F. M. Meschler, in-18, relié, .40 .25

2157 Lefebvre Al. l'abbé. Chants à Marie pour le mois de mai, in-18, .25 .10

2158 Louis l'abbé. Chants à Marie pour le mois de mai et les Fêtes de la Ste Vierge suivi de Cantiques sur divers sujet in-18, .25 .10

2159 Marie notre mère. Exposé dogmatique suivi du Petit Office de l'Immaculée Conception en latin et en français, in-18, .05

2160 Montal Marie. A l'ombre de Lourdes, in-12, relié, $1.00 .50

2161 Monghi d'Arville. L'Annuaire de Marie ou le véritable Serviteur de la Ste Vierge, in-12, reliure neuve, tranche rouge, au lieu de $1.50 .50

2162 Millochau A. l'abbé. La Sainte Maison de Lorette, in-12, .25 .25

2163 Massé Jules. Le mois de Marie tout en histoires, in-12, illustré, .25 .25

2164 Manuel de l'Immaculée-Conception comprenant un Précis historique sur la définition de l'Immaculée-Conception par l'Evêque de Montréal, et une Neuvaine préparatoire suivie d'une Octave de méditations et de quelques traits historiques, in-12, au lieu de .25 .25

2165 Mullois l'abbé. Mois de Marie de tout le monde, in-32, .25

2166 Nau l'abbé. L'Apparition de la Salette envisagée dans ses conséquences ou Considérations pratiques qui en découlent, in-12, au lieu de .40 .30

2167 Nicolas Aug. La Vierge Marie et le Plan divin, 4 vols, in-12, $2.00 $2.25

2168 Petite Etude pratique sur la vie de la Très Ste Vierge pendant le mois de mai par l'Auteur des Avis spirituels, in-32, relié, .60 .25

2169 N.-D. de Liesse, mère de Grâce, Légendes, Pèlerinage et Translation de la Statue au Gésu de Montréal, in-18, .20 .15

2170 Office de la Ste Vierge suivi de l'office des morts, de la Ste Messe, etc., in-18, relié, .25 .15

2171 Office de la Ste Vierge Marie pour les 3 temps de l'année selon le Bréviaire romain, in-16, .75 .40

2175 Pouvoir (Le) de Marie dans l'Eucharistie. Conférences, in-18, relure neuve, .50

2176 Petit Office de l'Immaculée-Conception de la Ste Vierge, in-32, .50

2177 Petite Marie de Marie. Pensées pieuses pour le mois de mai avec prières, par l'Auteur des Petites Marie d'or, in-32, .50
la douzaine, .50

2178 Rapport le P. Le Virginal de Marie, la glorieuse mère de Dieu d'après un manuscrit du XIVe siècle. Etude préliminaire, texte latin avec traduction en regard, in-16, .25 .15

2179 Rasset. Méditations sur les Litanies de N.-D. de Lorette, .30

2180 Recueil de pratiques de Piété pour honorer les douleurs de la T. S. Vierge Marie pendant le temps du carême, in-18, .50 .25

2181 Récourdé A. Mgr. L'Apostolat des enfants de Marie. Bulletin mensuel des Associations et Congrégations de la T. Sainte Vierge Année 1897, in-12, .75 .50

2182 Richemon F. R. l'abbé. Les grands Pèlerinages et leurs Sanctuaires. T. I. La Terre-Sainte. — St Pierre de Rome et les Basiliques majeures. T. II. St Jacques de Compostelle. — St Martin de Tours, N.-Dame de Chartres, les Huit mages et la cathédrale de Cologne, 2 vols in-12, $1.75 .75

2183 Rimabeau l'abbé de. Manuel de la dévotion au S. Scapulaire d'après les documents les plus authentiques, in-16, relure neuve, .25 .40

2184 Rosecrot Paul. Culte de Marie mère de Jésus, 2 vols. in-18, $1.50 $1.50

2185 Rousse l'abbé. L'Ecole du Saint, in-4, relure neuve, $1.25 .70

2186 Trois Pèlerinages contemporains aux Apparitions d'Alence par une Parisienne, in-16, .15

2187 Turveeuren Bd. C. J. Le Mois de ma Mère ou nouveau Mois de Marie, in-32, .75 .25

2188 Thibaudé. Marie dans les Fleurs ou Relâte symbolique des Privilèges de la Ste Vierge dans les Beautés de la Nature, in-12, reliure neuve, $1.50 .50

2189 Franquets de Saint St. La Vierge Marie. Directions spirituelles recueillies et mises en ordre par Chaillemé, in-18, .50 .15

2190 La Vie de Ste Anne avec les miracles, exemples et plusieurs oraisons, in-16, .50

2191 Adoration pour les Congrégations Religieuses, in-18, .25

2192 Associations à la dévotion et à l'Amour des Sacrés Cœurs de Jésus et de Marie. In-64, relié, en tête de .25 .10

2193 Aladenny l'abbé. Contemplations sur l'amour Divin de Raymond Jordan abbé de Cellas au XIVe siècle, traduites et mises en méditation pour le Sacré Cœur de Jésus, in-32, .50 .20

2194 L'Adoration du Sacré Cœur, in-32, .25

2195 Bacchini Ad. Mois du Sacré Cœur, in-18, .30

2196 Bourgon Ch. C. J. Le Cœur de Jésus ouvert au Cœur du Chrétien, suivi d'une Neuvaine pour la fête du Sacré Cœur, in-18, .50 .25

2205 Tyrocinium Constitutionis sur le Sacré Cœur extraites de toutes pour le 1er vendredi de chaque mois, par l'Auteur du Mois du Sacré Cœur, in-32, .20

2206 Regnault M. G.J. de. Dévotion au Cœur de Jésus spécialement pour obtenir une mourante la grâce d'une bonne mort, in-12, Prix: .60

2207 — Le Cœur de Jésus dans l'Incarnation, la Rédemption et l'Eucharistie, Hommage au Cœur de Marie, in-32, .15

2208 Glaire-Dumesnil J. l'abbé. Traité de la Dévotion au Sacré Cœur de Jésus, in-32 relié, .20 .15

2209 Le Dévot au Sacré Cœur de Jésus, Exercices curieux d'Indulgences en l'Honneur du Sacré Cœur, Prières, Heures d'adoration, in-16, .12

2210 Dévotion au Précieux Sang, ses motifs, sa pratique, in-32, .05

2211 La Dévotion au Sacré Cœur de Jésus, pendant le mois de Juin Mois du Sacré Cœur pour tous, in-32, .10 .05

la douzaine .40

2212 Dumas F. l'abbé. Hommage à Jésus Sauveur du monde, Nouveau Mois de Janvier, in-32, .20

2213 Dumas. Dernière de l'Ame dans le Cœur de Jésus, in-32, relié, tranche rouge, .50 .25

2214 Duhamel l'abbé. Manuel de la triple Couronne d'or du Sacré Cœur de Jésus, in-12, .45 .20

2215 Duignard Odon. Manuel complet de la Dévotion au Sacré Cœur de Jésus, in-16, .50 .20

2216 L'Entretien d'Intercession perpétuelle du Sacré Cœur de Jésus, qui peut aussi servir de méditation pour les 9 vendredis, in-32, .05

2217 Méditation sur les Douleurs et les Enseignements du Cœur de Jésus pendant le Chemin de la Croix suivies d'un Exercice choisi pour le Chemin de la Croix, in-32, relié, tranche rouge .50 .25

2218 Duval Paul. Le Docteur du Sacré Cœur, in-12, .25 .20

2219 Du Guillet. De l'Excellence de la Dévotion au Cœur adorable de Jésus-Christ, in-16, .50 .25

2220 Gautrelet P. X. C. J. Le premier Vendredi de chaque mois consacré par la dévotion au Sacré Cœur de Jésus et la pratique de la retraite du mois, in-32, .10

2210 Aux amis de Jésus, La Garde d'honneur du divin Enfant, in-32, .10 .10

2211 Extrait du manuel de l'Archiconfrérie de la Garde d'honneur du Sacré Cœur de Jésus, in-32, relié, .10

2212 Légaut du Cœur de Jésus, Grand moyen de persévérance en Dévotion au Sacré Cœur de Jésus, in-12, .25

2213 Le mois du Sacré Cœur de Jésus, in-12, .25

2214 Mailhos D. G. Chan. Le mois de juin ou le mois du T. S. Sacrement, in-32, .20 .10

2215 Mauguet. Mois du Sacré cœur des enfants de Marie, in-12, .25 .15

2216 L'Imitation de Jésus-Christ par le B. Thomas à Kempis, traduite par Héribert de Rosweyde, in-64, reliure neuve, .25

2217 L'Imitation de Jésus-Christ traduite par le P. Lallemand de la Compagnie de Jésus, in-32, relié, .45 .25

2222 Bienheureux, abrégés sur la dévotion au Sacré Cœur de Jésus, in-32, .25

2223 Le Bosque Mgr. Le mois du Précieux Sang ou Pieuses considérations pour le mois de juillet in-32, .10

2224 Bourdoncelle J. A. Jésus du haut de la Croix au cœur du monde ou Moyen court et facile pour apaiser la colère de Dieu durant une retraite de dix jours, in-64, cartonné, .15

2225 Mois du Sacré Cœur de Jésus, in-32, relié, .25

2226 Soixante-Quinze méditations sur la Passion de N.-S. Jésus-Christ suivies du Chemin de la Croix et d'autres exercices de piété par un Religieux Trappiste, in-32, .15 .10

2227 Manuscrutti C. J. Neuvaine pour se préparer à la Fête de la Naissance de N.-S. Jésus-Christ, in-32, relié, .10

2228 — Neuvaine du Souvenez-vous à N.-D. du Sacré Cœur. Espérance des désespérés, in-32, .05

2229 Nespoli J. C. J. L'Ame consolatrice du Cœur de Jésus, in-32, Prix .25

2230 Prières et méditations en l'honneur du Précieux Sang de N.-S. Jésus-Christ précédées de lettres sur la Guérison miraculeuse de Mlle de Maistre et ornées du portrait du Serviteur de Dieu Dom G. de L. Rufilo, in-12, .50

2231 Petit mois du Sacré Cœur Pensées pieuses pour le mois de Juin, par l'Auteur des Paillettes d'Or, in-64, .25
la douzaine .40

2232 Pieuse Journée du Chrétien ou Recueil de pieux Exercices, in-64, relié, .15

2233 Prédestinés (les) méditant sur la dévotion au T. S. Sacrement, in-18, .15

2234 La Présence de Dieu rappelée par les passages des Livres Saints à l'usage des Ecoles de Campagne, in-32, relié .20 .15

2235 Rosaire N. C. J. Petit Manuel de l'Apostolat de la Prière, in-18 cartonné, .10

2236 Rodon Elie Chan. Huit Jours au Sacré Cœur à Montmartre, Méditations, Documents, Prières, in-32, .25

2237 Don Eustère H. Le Bonpasteur du Sacré Cœur, in-18, .25

2238 Semaine Sainte, Jeudi, Vendredi et Samedi saint à la Messe, in-32, Prix .25

2239 Wininger C. J. Prières aux Sacrés Cœurs de Jésus et de Marie pour les Fêtes de N.-S et de la Sainte Vierge, in-18, .25 .20

2240 Pratique de l'Amour envers le Cœur de Jésus et Lectures pour les 52 Vendredis de l'année par l'Auteur du Mois du Sacré Cœur, in-32, reliure neuve .25 .20

2241 Francisci Xav. de C. J. La Dévotion au Sacré Cœur de Jésus et au Saint Cœur de Marie, Notions Doctrinales et pratiques, in-16, reliure neuve, $1.00 .25

2242 Hennequinez Auvergne archevêque d'Icône, vicaire et délégué apostolique en Syrie et en Egypte, ses voyages à Rome, à Naples, au Mont-Liban, et final sa mort, in-8, relié, $1.50 .25

2243 Hertheumier l'abbé. Histoire de la Renaissance de l'or-

des de St François, cardinal évêque d'Albano et Docteur de l'Eglise, in-8, relié, $2.00 $1.50

2263 Bonnechose. Vie nouvelle de Henri-Marie Boudon, grand Archidiacre d'Evreux, in-8 relié, au lieu de $1.50 .50

2264 Vie de St François Xavier, apôtre des Indes et du Japon d'après le P. Bouhours. Edition augmentée de la Nouvelle de la Grèce, d'une carte de tous les voyages du Saint, 2 vols, in-8, reliure neuve, $4.00 $2.50

2265 Bouhours le C. J. le P. Vie de St François Xavier de la Compagnie de Jésus, apôtre des Indes et du Japon avec portrait, in-8, relié, $2.00 $1.25

2266 Bouvier Ant. S. J. Une Fleur du Carmel. La Première Carmélite canadienne Marie Louis Herbine Frémont, en religion Sœur Ste Thérèse de Jésus, in-8, $1.00 .60

2267 Chevrin de Malan. Histoire de St François d'Assise 1182-1226, in-8, reliure neuve, $1.75 $1.15

2268 Chombert J. Le Pape Benoit XIII 1724-1730, in-8, cartonné .60 .15

2269 Collin de Plancy et Darras E. Grande Vie des Saints comprenant la Vie et les Fêtes de Notre-Seigneur et de la T. S. Vierge, des Saints de l'Ancien et du Nouveau Testament des Bienheureux et des Vénérables serviteurs de Dieu les plus récents et des plus illustres confesseurs de la Foi, 26 vols, in-8, $20.00 $20.00

2270 Dambourné R. J. Vie de Mgr Dambour de la Congrégation de la Mission, évêque d'Antiphellos vicaire apostolique du Tché-Kiang et Kiang-Sy, in-8, $1.50 $1.00

2271 Sacrement. Vie du R. Stephanus de Ligucri évêque de St Agathe des Goths et Fondateur de la Congrégation des petites missionnaires du T. S. Rédempteur, in-8, reliure neuve $2.00 $1.50

2272 Lahaume P. A. l'abbé. Notes historiques sur le Couvent des Carmes Déchaussés rue de Vaugirard 70, à Paris, depuis sa fondation jusqu'à nos jours, in-8, .25 .10

2273 Lecapé l'abbé Gilbert, archevêque de Reims, pape sous le nom de Sylvestre II sa vie et ses écrits, avec portrait, in-8, relié, $1.00 .25

2274 — Hincmar, archevêque de Reims, sa vie, ses œuvres, son influence, in-8, relié, $1.25 .50

2275 Montremel Maxime de. Les Prélats les plus illustres de la France, in-8, avec gravures, relié doré sur tranche, $1.00 .25

2276 Morère l'abbé. Les Parfums des Pères de l'Eglise grecque et latine précédés d'une notice de leur vie et d'une analyse de leurs ouvrages, 2 vols, in-8, reliure neuve, $4.00 $2.00

2277 Poujoulat. Histoire de St Augustin. Ouvrage couronné par l'Académie française et approuvé par Mgr Affre, 2 vols, in-8, reliure neuve, $3.00 $1.50

2278 Rouvelet Armand. Le Bienheureux J. B. de la Salle fondateur de l'Institut des Frères des Ecoles Chrétiennes, in-8, reliure neuve, $1.75 $1.00

2279 Séguier le Cte de. Hélion de Villeneuve-Tranes, in-12, .25 .15

2280 Tauvel Philibert. Vie du Père Damien l'apôtre des lépreux de Molokai, de la Congrégation

des Saints Canons (Fragmens) in-8, demi-rel., cuir, .50

2267 Vianney, l'abbé du Vie de Mgr. Guyot évêque de Lugon, in-8, reliure neuve, $2.50 $2.50

2268 Villiers C. A. La Vie et les travaux d'Achille Hercle Anspach, in-8, avec photographie du héros, par Bonnemaison, .50

2269 Wadsley Alice. The Lives of the Saints martyrs and other principal saints, 12 religious relief [illegible] $2.50

2270 Guérin du Plessy. J. Vie des Saints et des Bienheureux pour tous les jours de l'année, 2 vols. in-12, $1.25 .50

2271 Guillaumin Joly Histoire politique et littéraire de la Compagnie de Jésus composée sur des documents inédits et authentiques, 6 vols in-12, rel. neuve, $7.50 $3.50

2272 Rouvre R. l'abbé. La Vie des Saints et Fêtes de toute l'année par le R. P. Rhodindire revue et augmentée de fêtes des nouveaux saints, 12 vols, in-8, reliure neuve, $10.50 $12.50

2273 Godescard l'abbé. Vies des Pères Martyrs et autres principaux saints, 10 vols, in-8, $12.50 $5.00

2274 Godescard Th. La Vie des Saints pour tous les jours de l'année, 2 vols, in-12, .50 .40

2275 Guérin Vies. Les Saints du ancien Testament de toutes les Vertus, 2 vols, in-12, $1.50 .75

2276 Verney. Les Saints de France ler au XIIIe siècle, in-8, illustrés, $1.25 .75

2277 Léguend. St. Alphonse de Liguori catéchiste. Traduction [illegible] et Banquet, revue et corrigée par l'abbé Pelletier, 12 vols, in-8, $20.00 $10.00

2278 Bonnald de. Théorie du Pouvoir politique et religieux dans la société civile démontrée par le raisonnement et par l'histoire suivie de la Théorie de l'Education sociale et de l'administration publique, 3 vols, in-8, mitoyen neuve, $4.50 $2.50

2279 — Législation primitive considérée dans les derniers temps par les seules lumières de la Raison suivie de divers traités et autres ouvrages politiques, in-8, mitoyen neuve, $3.00 $1.50

2271 — Essai analytique sur les lois naturelles de l'ordre social. Du Divorce considéré au XIXe siècle. Pensées sur divers sujets. in-8, reliure neuve, $3.00 $1.50

2272 — Recherches philosophiques sur les premiers objets des Connaissances. Démonstration philosophique du Principe Constitutif de la Société. Méditations politiques tirées de l'Evangile, in-8, reliure neuve, $3.00 $1.50

2273 — Mélanges littéraires, philosophiques, polit ques, 3 vols, in 8, reliuré neuve, $4.50 $2.50

2274 De la Hamilière Mgr., évêque de Carcassonne. Œuvres, Discours, Mandements, Homélies, Sermons, Allocutions, etc., 2 vols, in-8, reliure neuve, $3 75 $2.50

2275 Bluyer. Discours pour les Retraites ecclésiastiques avec une notice sur sa vie et ses écrits, 2 vols, in-8, reliure neuve, prix de $3.00 $2.50

2276 Bluyer. Discours pour les Retraites ecclésiastiques avec une notice sur sa vie et ses écrits, 2 vols, in-8, reliure neuve, prix de $3.00 $2.50

2277 Bourgeois de Saint-Pierre. Œuvres Complètes, 12 vols, in-8, reliure neuve, $24.00 $12.00

[illegible] (Mr) La Vie de St François de Sales par Charles de Sales, 2 vols, in-8, rel. neuve, $4.00 $[illegible]

[illegible] — Ensemble 14 vols, in-8, reliure neuve, $[illegible] $12.50

[illegible] Dupanloup Mgr. Œuvres choisies, 4 vols, in-8, reliure neuve, $[illegible] $4.50

[illegible] St Jérome Lettres. Texte latin avec traduction française par J. F. Grégoire et F. E. Collombet, 3 vols, in-8, reliure neuve, au lieu de $7.50 $[illegible]

[illegible] Guibert Mgr. Œuvres pastorales de Mgr. Guibert archevêque de Tours, 2 vols grand in-8, avec portrait, $[illegible] $[illegible]

[illegible] Le Guide du Prédicateur d'après l'Enseignement catholique, 3 vols, $[illegible] $[illegible]

[illegible] Henry A. l'abbé. Les Magnificences de la Religion, Recueil de ce qui a été écrit de plus remarquable sur le Dogme, sur la Morale, sur le Culte Divin, 2ème série, 11 vols, in-8, $10.50 $[illegible]

[illegible] Martin C. l'abbé. Répertoire de la Doctrine Chrétienne ou Cours complet d'Instructions, Prônes, Conférences, Catéchismes raisonnés avec de riches matériaux sur les 4 parties de la Doctrine chrétienne, 3 vols, in-8, reliure neuve, $[illegible] $[illegible]

[illegible] Martinet l'abbé. Œuvres, 15 vols, in-8, $15.00 $[illegible]

[illegible] Wiechow Justin de. Conférences sur les Litanies de la T. S. Vierge, traduction Ricard, 6 vols, in-8, brochés, $[illegible] $[illegible]

[illegible] — Même ouvrage, relié à neuf, $[illegible] $[illegible]

[illegible] Ventura R. P. Ecole des Miracles ou les œuvres de la puissance et de la grâce de Jésus-Christ fils de Dieu et Sauveur du Monde, 3 vols, in-8, $[illegible] $[illegible]

[illegible] — Marie Mère de Dieu, et Mère des Hommes ou Explication du Mystère de la T. S. Vierge au pied de la Croix, in-8, $1.[illegible] .[illegible]

[illegible] — Les Beautés de la Foi ou le Bonheur de croire en Jésus-Christ et d'appartenir à la véritable Eglise, 3 vols, in-8, $[illegible] $[illegible]

[illegible] Darras J. E. l'abbé. Histoire Générale de l'Eglise depuis la Création jusqu'à nos jours, 44 vol. in-8, $[illegible] $[illegible]

[illegible] Aigueperse. Main d'Enfant, in-12, .[illegible]

[illegible] — Grande Sœur, in-12, .[illegible]

[illegible] — Les Etapes de Simonne, in-12, .[illegible]

[illegible] Bonnefont Elisabeth de. Mes Souvenirs, in-12, .[illegible]

[illegible] Cauvain H. Le Chariot d'or, in-12, .[illegible]

[illegible] — Le grand Vaincu, 2 vols, in-12, $1.[illegible]

[illegible] Cousin Despreaux. Le Livre de la Nature ou l'Histoire Naturelle, la Physique, la Chimie présentés à l'esprit et au cœur, 3 vols in-12, $[illegible]

[illegible] Dumieux Le. Le Canada sous la domination Française, d'après les archives de la Marine et de la Guerre, in-12, .[illegible]

[illegible] — Histoire générale de la Guerre de 1870-1871, 2 vols, in-12, Prix $[illegible]

[illegible] Fleuriot Z. Mlle. L'Enfée du Val-Argand, .75

[illegible] — Armelle Trahec, in-12, .[illegible]

[illegible] — Alix, 2 vols, in-12, $[illegible]

[illegible] — Les Aventures d'un rural, 2 vols, in-12, .50

[illegible] — Ce Pauvre Vieux, in-12, .50

[illegible] — Petite Belle, in-12, .50

[illegible] — Marga, in-12, .50

[illegible] — Une Histoire Intime, in-12, Prix .50

[illegible] — Une Chaine invisible, in-12, Prix .50

[illegible] Les Pieds d'Argile, 2 vols, in-12, $100

[illegible] — Une Année de la Vie d'une Femme, in-12, .50

[illegible] — Notre Passé, in-12, .50

[illegible] — Miss Idéal, in-12, .50

[illegible] — Mes Héritages, in-12, .50

[illegible] — Faraude, in-12, .50

[illegible] — Deux Bijoux, in-12, .50

[illegible] — Charybde et Scylla, in-12, prix .50

[illegible] — La Rustaude, in-12, .75

[illegible] — Notre Capitale Rome, in-12, Prix .50

[illegible] — Bonnasse, in-12, .75

[illegible] — Au jour le jour ou la Foi et le Cœur d'une mère, in-12, .50

[illegible] La Blanchère de. Le Trésor de Montcalm, in-12, .33

[illegible] — Autour du Lac, in-12, .33

[illegible] Marcel Etienne. Souvenirs d'une jeune Fille, in-12, .50

[illegible] Maryan M. Les Pupilles de Tante Claire, in-12, .50

[illegible] Mercier R. P. Madame de Maintenon, in-12, .50

[illegible] Breteuil Jules. Le Cuisinier Européen. Ouvrage contenant les meilleures recettes des Cuisines Françaises et Etrangères avec appendice comprenant la desserte ou l'art d'utiliser les restes, le service de table, les soins à donner à une cave bien montée, in-12, reliure neuve, [illegible]

[illegible] Carême Antonin. Le Cuisinier Parisien. Traité Elémentaire et pratique des entrées froides, des socles et de l'Entremets de sucre, suivi d'observations utiles aux progrès de ces deux parties de la cuisine moderne, in-8, illustré, [illegible]

[illegible] — Le Pâtissier pittoresque contenant 125 planches gravées au trait, in-8, [illegible]

[illegible] — Le Pâtissier national parisien. Traité élémentaire et pratique de la patisserie ancienne et moderne, 2 vols in-12, [illegible]

[illegible] Garlin Gustave. Le Petit Cuisinier Moderne ou les Secrets de l'art Culinaire, illustré de 174 gravures, in-8, reliure toile, [illegible]

[illegible] Guerre H. Traité pratique de la Patisserie avec un aperçu des glaces, sirops et confitures, avec planches en coul. in-8, [illegible]

[illegible] Krebs Léon. Le Conservateur ou livre de tous les ménages contenant les différents procédés de Conservation des substances alimentaires et la Conservation des boissons, in-12, [illegible]

[illegible] Perigord de. Le Trésor de la Cuisinière et de la maîtresse de maison avec Dictionnaire complet de cuisine, de patisserie et d'office, in-12, [illegible]

[illegible] Code gourmand. Calendrier gastronomique perpétuel. Règles pour servir à l'art du gourmand, 1 vol, in-12, relié, .75

[illegible] Moret Gabrielle. Le Livre d'or de la Famille et du ménage. Les 15 livraisons, in-4, [illegible]

2225 **Amédé Burin.** Manuel d'Escrime, Fleuret, Epée, Sabre, in-12, Prix .50

2227 **Bocilx.** Gymnastique pour garçons, Tableaux synoptique des Commandements français-allemands, in-12, .15

2229 **Manuel** d'Exercices Gymnastiques et de jeux scolaires du Ministère de l'Instruction publique de France, in-8, avec dessins, cartonné, .75

2230 **Barbezat** Le Natation ou l'art de Nager appris seul en moins d'une heure, avec 54 gravures, in-12, .15

2240 **Bonnaire J.** Encyclopédie des jeux de cartes, jeux de combinaison, de ruse, de hasard, in-12 Prix .50

2241 **Commarmond Laurent.** Deux Cents nouveaux Problèmes récréatifs du jeu de Dames à la polonaise avec leurs solutions, in-12, $1.25 .75

2242 **Dufour** Recueil de Coups de Dame et de fins de parties difficiles, in-12, $1.50 .75

2243 **Mocquart.** Règles du jeu de Bezigue à 2, 3 ou 5 joueurs suivies des règles de jeux de Boston, de Bog, du Lansquenet, in-12, .15

2244 **Robert Houdin** Les Tricheries des Grecs dévoilées. L'art de gagner à tous les jeux, in-8, au lieu de $1.50 .90

2245 **Lee.** Lawn-Tennis, in-12, cartonné, percale. .40

2246 **Pawn** Règles des jeux de Croquet et de Lawn Tennis, in-12, Prix .25

2247 **Monneury** Le Jeu de Dames à la Polonaise. Traité historique et pratique suivi d'un Recueil de Coups de Dames, in-8, $1.50 $1.00

2248 **De St Clair et St Clair-lay.** Football (Rugby), in-12, cartonné percaline. .40

2249 **Lajeale.** Nouveau Manuel de l'homme d'esprit ou Nouveau Recueil de Calembours, Bons Mots Anecdotes, in-18, .15 .10

2250 **Les Jeudis** du Pensionnat du Collège, de la Famille. Divertissements, Jeux d'esprit par l'auteur des Paillettes d'or, in-12, de $1.75 .90

2251 **Ducrest.** Les Passe-Temps intellectuels. Récréations, Jeux de Société, in-12, .60

2252 **Valmémocourt de.** Jeux de société, Jeux d'esprit et d'improvisation, Jeux de salon, Jeux divers, rondes et danses de société, in-12, .25

2253 **Le Whist** illustré. édition de luxe en 12 livraisons avec planches coloriées, in-8, .25

2254 **Muller E.** La Politesse française ou l'art de se conduire selon les convenances et les usages du monde dans toutes les circonstances de la vie et les diverses régions de la société, in-12, .50

2255 **Chantal J. B. de.** La civilité des jeunes personnes, in-12, cartonné, .30

2256 — Nouveau Traité de civilité, in-12, cartonné, .30

2257 **Demore.** La vraie Politesse. Petit Traité sous forme de lettres à des religieuses, in-16, .30

2258 **Raymond Rameline.** La civilité puérile mais honnête, in-12, tranche rouge, $1.50 .90

2259 — La bonne ménagère. Nouv.

[illegible] de cuisine, de ménage, de toilette, de médecine, in-12, relié, tranche rouge, $1.00 .50

[illegible] Tissandier. Recettes et procédés utiles aux amateurs de science, in-12, relié, tranche rouge, $1.00 .50

[illegible] Delorme. Les petits Cahiers de Madame Brunet, in-12, cartonné, .60

[illegible] Chalamel. La première année d'Economie domestique à l'usage des Ecoles de filles, .35

[illegible] — La première année d'Economie domestique. Livre du maître, prix .75

[illegible] Manuel H. Les petites Industries d'Amateurs, in-12, relié, tranche rouge, .50

[illegible] Shéfer et Amis Mesdames. Travaux manuels et Economie domestique, in-12, tranche rouge, prix .75

[illegible] Saffray de. La Médecine à la maison avec notions élémentaires sur l'anatomie, etc. .15 .07

[illegible] Bibliothèque des Souvenirs et récits militaires. Notices littéraires et historiques, illustrées, en brochures de 32 pages, chaque .05

Détail des brochures.

D'Ulm à Austerlitz par le général B. Thiébaut. — Sébastopol par Alexandre III. — Paris assiégé par Claretie. — Le Siège de Dantzig par le général Rapp. — Thermidor et fructidor. — La Campagne de France - Valmy par Goethe. — L'Armée de l'avenir par le maréchal Maurice de Saxe. — Aventures d'un Polonais au service de la France par le général de [illegible]. — La France par Stelle de Montpensier. — Exploits du Commire Tom Gouville par H. Chevalier.

[illegible] — Les Sauces, [illegible]

[illegible] — Les Légumes, [illegible]

2370 — Les Ustensiles de cuisine, .35

2371 — Les Potages, .35

2372 — L'Office, .35

2373 — Les Falsifications (Boissons) prix .05

2374 — La Cave et les Vins, .05

2375 Les Arbres fruitiers. .05

2376 — Les Falsifications (Aliments), .05

2377 — Les Arts d'agréments. La Pêche, .05

2378 — Hygiène, .05

2379 — L'Art d'accomoder les viandes, 2 vols, .10

2380 Nouveau Secrétaire très complet ou Correspondance générale et pratique, in-12, .25

2381 Courtois fils. Traité élémentaire des Opérations de Bourse et de Change, in-12, relié, $1.50 .75

2382 Bourguignon. Eléments généraux de législation française, in-12, $1.00 .50

2383 Vinet. Calculs et Comptes faits à l'usage des commerçants et industriels, in-12, $1.00 .50

2384 F. I. C. Eléments de comptabilité avec de nombreux exercices, in-12, cartonné, .75 .25

2385 Grandclaudis. Principes du droit public, in-12, .75 .55

2386 Lauterès André Dr. La Santé dans la Famille. Causerie d'hygiène et de médecine, in-12, relié, tranche rouge, $1.00 .25

2387 Langlois. Le Nouveau Jardinier fleuriste. Arbres d'ornements, Fleurs de parterre, etc., in-12, $1.25 .50

2395 Tremblay. Le Véritable de tout le monde. Traité complet d'horticulture, in-12, $1.25 .90

2396 Vaillée Alph. Vaillée militaires, in-12, relié, .75 .50

2397 Annales de l'Association de la Propagation de la Foi. Recueil des lettres des évêques et des missionnaires des missions des Deux-Mondes, et de tous les documents relatifs aux missions et à l'association de la Propagation de la Foi, publiés à Lyon. Années 1841, - 45, - 46, - 47, - 48, - 50, - 52, - 54, et 1856 à 1867. Chaque année, 1 vol. in-8, relié, .75

2398 Idem — Les 18 vols, reliés, $10.00

2399 Annales de la Bonne Ste Anne de Beaupré publiés à Lévis Quelques livraisons restent.

Juin, Juillet, Décembre 1874.

Janvier, Février, Mars, Juin, Août, Septembre, Octobre 1875.

Février, Mars, Avril, Mai, Novembre 1876.

Janvier, Mai, Juillet, Septembre, Octobre, Novembre, Décembre, 1872.

Janvier, Février, Mars, Avril, 1876. Chaque numéro, .05

2400 Rapport de l'Association de la Propagation de la Foi pour le district de Montréal, 2 vols, in-8, reliés, chaque, .75

2401 Annales de la Propagation pour la Province de Québec et de Montréal. Restent les Nos de Février et Octobre 1852; Février, Juin et Octobre 1853; Février, Juin et Octobre 1855; Juin et Octobre 1856; Février et Octobre 1858; Février 1860, chaque livraison, .05

2402 L'Ami de la religieuse de Montréal pour 1862, in-8, .05

2403 Bulletin de l'Œuvre de Ste Anne de la Pointe aux Pères. Juin, Juillet, Août, Octobre et Novembre 1869; Janvier, Juillet, Août, Septembre, Octobre, Novembre et Décembre 1883; Janvier, Février, Mars, Juillet, Novembre 1884; Janvier à Mai 1884, la livraison, .05

2404 Année 1882 à 1883 complètes, prix .25

2405 Annales de l'Œuvre de la Ste Enfance. Février, Juin, Août, et Octobre 1870; Juin, Août et Décembre 1871; Juin, Août et Octobre 1874; Décembre 1875; Avril, Août, Octobre et Décembre 1876, la livraison, .05

2406 Bulletin de Ste Anne de la Pointe aux Pères. Mai 1869, .05

2407 Les Soirées du village ou Entretiens sur le Protestantisme et Luther, in-12, .15

2408 Petit Office des Saints Anges Gardiens que l'on doit faire chanter aux enfants, in-32, .05

2409 Avrillon P. Conduite pour passer saintement le Carême où l'on trouve pour chaque jour une pratique, une méditation, des sentiments sur l'Evangile du jour, des sentences de l'Ecriture Sainte et des S. S. P. P. une prière tirée de la Collecte et un point de la Passion, in-12, reliure neuve, .50

2410 — Le même ouvrage, in-12, reliure basane, .75

2411 — Conduite pour passer saintement le temps de l'Avent contenant une pratique, une méditation des sentiments, des sentences tirées de l'Ecriture Sainte et des S. S. P. P. et un point de l'Incarnation, in-12, reliure neuve, .50

2404 — Le même ouvrage contenant, 48 .25

2405 — Conduite du chrétien pour les principaux temps de l'année. Carême, Pâques, Pentecôte, in-12, relié, .50 .35

2406 Les Saints Anges considérés dans leur nature leur ministère et leur bienveillance à notre égard, 2 vols, in-12, .75

2407 Thilbaudiat l'abbé. Des Esprits et de leurs rapports avec le monde visible d'après la tradition, in-8, reliure neuve, $2.00 $1.15

2408 Wirville J. B. de. Pneumatologie des esprits et de leurs manifestations diverses. Mémoires adressés aux académies, 7 vols, grand in-8, $12.00 $8.00

2409 Guillermain Al. Les Anges de la Bible ou les anges auprès de l'homme, 2 vols, in-8, $2.00 $1.50

2410 Le Pèlerin. Journal hebdomadaire. Légendes, Récits, Fleurs des Saints, année 1886, in-4, $2.00

2411 Les amis des ouvriers par l'auteur de la Vie du P. H. Fourier, in-8, illustré, relié, $1.00 .50

2412 Appel aux jeunes femmes chrétiennes, in-12, .20 .10

2413 Marchand Dr. La jeune Mère ou l'Education du premier âge, Journal illustré de l'Enfance. Année 1874, in-4, relié, $2.50 .75

2414 Monteraud l'abbé. Etude philosophique sur l'Homme, son origine, sa nature, sa condition, sa destinée, sa vie et société, in-8, [illegible] .75

2415 Blanchemain P. La Femme Physiologie, Histoire, Morale, in-8, [illegible] .75

2416 Blanchemain J. Des Femmes dans leur rapports avec la religion, la Philosophie la Physiologie et la Médecine légale, 2 vols, in-8, $2.50

2417 Enclos Clarisse. La Femme dans l'Inde Antique. Etudes morales et Littéraires, in-8, $1.75 .75

2418 — La Femme Grecque. Etude de la Vie Antique, 2 vols, in-12, $2.00 $1.50

2419 De la Hamillerie Mgr. L'Homme, sa nature, son âme, ses facultés et sa fin d'après la doctrine de St Thomas, grand in-8, $1.50 .75

2420 Emix l'abbé. Un souvenir de famille ou choix de devoirs composés au Petit Séminaire de St Nicolas du Chardonnet, 1857-1861, in-12, .75 .25

2421 Dupanloup. La Femme Chrétienne et Française. Dernière réponse à M. Darcy et à ses défenseurs, in-8, .40 .15

2422 — La charité chrétienne et ses œuvres, in-8, $1.50 .50

2423 Daniel Ch. P. Le mariage chrétien et le Code Napoléon, in-8, .75 .25

2424 Delaplanche. Le Pèlerin de Terre-Sainte. Voyage en Egypte, en Palestine, en Syrie, Smyrne et Constantinople, in-8, $1.00 .50

2425 Falcon l'abbé. La Loi sur le Divorce devant la Raison et devant l'Histoire. Réponse à M. Léon Renault, in-8, .35 .20

2426 Guilbert Mgr. Lettre sur l'avenir Social du Catholicisme in-8, .25 .10

2427 Huguet P. P. Du Luxe, au point de vue de la religion, de la

Famille et des Pauvres, in-8 .25

2432 **Loudun** Eugène. Société Chrétienne, in-8, $1.25 .60

2433 **Luquet** Mgr. De la Vocation ou Moyen d'atteindre sa fin dans le mariage et dans la Vie parfaite, 2 vols, in-8, $3.00 $1.60

2430 **Ozanam** A. F. Du Divorce, in-8, .30 .15

2431 **Meignan** Mgr. Le Monde et l'Homme primitif selon la Bible, in-8, reliure neuve, $2.00 $1.00

2434 **Neville** Ferd. de. Une Chrétienne, in-8, .75 .50

2435 **Rambosson** J. L'Education Maternelle d'après les indications de la Nature, in-8, .65 .25

2436 **De Regimine** Monialicum et Vita Monestica Rite instituenda Decretum abill ac Rev. Episcopo Bougensi promulgatum, in-8 .35 .10

2437 **Sayn Wittgenstein** Princesse Car. de. Entretiens pratiques à l'usage des femmes du monde. Religion et Monde, in-12, .65 .35

2438 **St Jure** J. B. le P. L'Homme Spirituel ou la Vie Spirituelle traitée par ses principes, 2 vols, in-12, $1.25 .75

2439 — **L'Homme** religieux. 2 vols, in-12, $1.25 .60

2440 **White Rhoda** E. De l'enfance au Mariage, 2 vols, in-12, $1.75 $1.00

2441 **D'Albret** D.G. Cte Harmonies Catholiques, Poésie, in-8, $1.20 .50

2442 **Ascensio** J. Torrès. Le droit des Catholiques de se défendre ou la Guerre d'après la Morale chrétienne, in-8, .40 .20

2443 **Auffray et Crouzas** Crétot, Les Expulsés devant les tribunaux, Recueil des Décisions judiciaires relatives à l'Exécution des décrets du 29 mars 1880, in-8, $3.75 $1.50

2442 **Bareille** J. Le Radicalisme de la Vérité. Etudes Contemporaines, in-8, $1.25

2443 **Evêque de Birtha.** Les Soirées du Casino. Réfutation des Objections contre le Syllabus, in-8, .25 .15

2444 **Bourret** Mgr. Réponse aux principales attaques qui ont cours contre l'Eglise dans le temps présent, in-8, .25 .15

2445 **Broglie** l'abbé de. Le Positivisme et la Science Expérimentale, 2 vols, in-8, $2.75 $2.25

2446 **Cabibel** l'abbé. La Révolution et le Clergé, in-8 .75 .25

2447 **Cantù** César. Les Hérétiques d'Italie. L'Hérésie Scientifique in-8, $2,00 .75

2448 — Les Hérétiques d'Italie. L'Hérésie dans la Révolution, in-8, $2.00 .75

2449 **Caussette** R.P. Le Bon Sens de la Foi opposé à l'Incrédulité de ce temps, 2 vols, in-8 $3.00 $2.00

2450 **Chesnel** F. l'abbé. Les Droits de Dieu et les Idées Modernes, 2 vols. in-8, $2.50 $1.50

2451 **La Défense** Solutions Courtes et populaires des principales objections contre la Religion, in-12, .25 .10

2452 **Du Boys** Albert. Catherine d'Aragon et les Origines du Schisme Anglican, in-8. $1.88 .75

2453 **Dumont** D. Manuale Sacri Consionatoris, T. I. seul (A à L), in-4, .25

2454 **Dupanloup** Mgr. Lettre à M. Ratazzi, président du Conseil des ministres du Roi d'Italie sur les Entreprises de Garibaldi, in-8, Prix .10

2455 **Lettre** Encyclique de N. S. S. P. le Pape Léon XIII sur la Franc-Maçonnerie, 20 avril 1884, in-8, .05

2456 **Franck** Adolphe. L'Idée de Dieu dans l'Histoire de l'Humanité. (Conférence,) in-8, .10

2457 **Huc** M. Le Christianisme en Chine, en Tartarie et au Thibet, 4 vols, in-8, $6.00 $3.00

2458 **Meaux** Vicomte de. Les Luttes Religieuses en France au XVIe siècle, in-8, $1.00 .60

2459 **Michaud**. Histoires des Croisades, 4 vols in-8, illustrés de nombreuses grav. sur acier, $4.00

2460 **Moore** Thomas. Voyages d'un Gentilhomme Irlandais à la recherche d'une religion, in-8, au lieu de $1.00 .50

2461 **Morel** Jules l'abbé. Les Catholiques libéraux in-8, $1.25 .55

2462 **Claudio** Jeannet. Notes et documents sur les Sociétés secrètes et la Société ou Philosophie de l'Histoire Contemporaine, in-8, $2.50 $1.50

2463 **Javal** Julien. Les Raisons de Croire et les Prétextes de ne pas croire. Etude sur les Fondements de la Religion révélée et sur les arguments de l'Incrédulité contemporaine, in-8, $1.00 .50

2464 **La Ballaye** Léonce de. Le Libéralisme jugé par la Civilta Cattolica. Principes de 1789. Objections et Réponses. Congrès de Malines. Congrès de Munich. Bref de N. S. P. le Pape à l'Archevêque de Munich, in-8, [illegible] [illegible]

2465 **Lovel** l'abbé. A tous les Francs-Maçons du Monde, Lumière et Vérité. Ouvrage utile non seulement aux Francs-Maçons, mais aussi à ceux qui ne le sont pas, in-8, $1.25 .60

2466 **Loudun** Eug. Les Précurseurs de la Révolution, in-8, au lieu de .75 .40

2467 **Lagarde** l'abbé de. Histoire du Collège Stanislas, ouvrage orné de 5 gravures hors texte, in-8, $1.00 .25

2468 **Nicolas** Aug. La Monarchie et la Question du Drapeau, in-8, .25 .10

2469 **Newman** J. H. Histoires de mes Opinions religieuses, in-12, $1.00 .50

Sans Couverture

2470 **Pecci** Cardinal. (Aujourd'hui Léon XIII) L'Eglise et la Civilisation, in-8, .50 .20

2471 **Pelletier** Mgr. Les Défenseurs du Catholicisme libéral opinion des Cardinaux Sterckx et Deschamps du P. Vict. De Buck du Cte de Montalembert de M. B. Dumortier et autres, in-8, $1.50 .25

2472 **Ramière** H. R. P. Les Espérances de l'Eglise, in-12, $1.00 .50

2473 **St Albin**. Alex. dit. Les Libres Penseurs et la Ligue de l'Enseignement. Mémoire à NN. SS. les Evêques de France, in-8, .25 .25

2474 **Turinaz** Mgr. De l'Etude de l'Archéologie. De la Restauration des Eglises et de la Conservation des objets d'Art, in-8, .25 .12

2475 **Perin** Charles. Le Socialisme Chrétien, in-8, .50 .25

2476 **Barthe** Ed. l'abbé. Litanies

2476 T. S. Vierge, Histoire, enseignements et dévotions, jolis vol. in-8, reliure neuve, tranche rouge, $2.00 $2.00

2477 Bouillier J. l'abbé. N.-D. de la Salette. Son Apparition, son culte, histoire, anecdotes, in-8, .25

2478 Delfau de Pimorin. Légende de la Ste Vierge, in-8, illustrée en couleur, reliure neuve, $1.75 $1.15

2479 Desmond A. l'abbé. L'Hermine de la Ste Vierge. Souvenirs, et Monuments de sa vie mortelle au XIXe siècle, visités, étudiés et décrits, 4 vols. in-8, illustrés, avec encadrement $8.00 $8.00

2480 Jourdain T. C. l'abbé. La Femme des Grandeurs de Marie. Ses mystères, ses excellences, son culte, 2 fort vols, in-8, reliure neuve, $15.00 $10.00

2481 Lasserre Henri. Notre-Dame de Lourdes, ouvrage honoré d'un bref spécial, adressé à l'auteur par SS. le pape Pie IX, in-8, .75 .50

2482 Même ouvrage, relié, $1.00 .50

2483 — Second volume de N.-D. de Lourdes, miracles récents, l'Evènement de Pontmain, in-8, orné de 12 gravures, .40 .15

2484 — N.-D. de Lourdes. Nouvelle Edition, illustrée, ornée de 12 gravures, un fort vol, in-8, au lieu de $2.25 $1.50

2485 Lourdes et Amory Mgr. La Grotte de Lourdes. in-8, .25

2486 Le Blanctier l'abbé. Mois de Marie de N.-D. des Victoires, Conférences sur la Mère admirable prêchées à Paris en 1854, in-8, relié, $2.00 $1.25

2487 Philibert J. B. M. Mgr. L'Immaculée Conception de la T. S. Vierge Marie, considérée comme dogme de Foi, 2 vols, in-8, au lieu de $3.00 $1.50

2488 Notice sur la collection des Documents relatifs à la définition du Dogme de l'Immaculée Conception de la T.S. Vierge, qui sont conservés dans la Basilique de N. D. du Puy, in-8, .25

2489 Gradmé l'abbé. La Vierge. Histoire de la Mère de Dieu et de son culte, complétée par les Traditions d'Orient, les Ecrits des SS PP., et l'Histoire des Hérésies. 2 beaux vols, grand in-8, illustrés de dessins originaux et de gravures d'après Van Loo, Lebrun, Carravage, Raphaël, Le Poussin par Larochs, Brevière, Courbe, Gougnet, Engelman, et Graf, tranches dorées, reliure gaufrée, $7.00 $4.00

2490 Poiré Franç. S. J. La triple Couronne de la B. Vierge Mère de Dieu tissue de ses principales grandeurs, d'excellence, de pouvoir et de bonté et enrichie de diverses inventions pour l'aimer, l'honorer et la servir, 2 vols in-8, relié, $5.00 $2.50

2491 Recueil de Sermons pour chaque jour du mois de mai sur les prérogatives de la T. S. Vierge, in-8, $1.50

2492 Révid Jean S. J. Le Jardin mystique de l'Epoux et de l'Epouse. T. I. La moisson de Myrrhe et d'aromates entourée des instruments et des mystères de la Passion de Jésus-Christ pour que nous mourions avec lui. T. II. Le Trompe de Marie divisé en cinq chœurs

nes ou séries dans le but de nous faire courir à l'odeur des parfums de cette Vierge et afin que Jésus Christ soit formé en nous, 2 vols, $1.50 $1.25

2493 Alban Eug. La Flore du Calvaire. Traits caractéristiques de quelques voies douloureuses, in-12, .75 .40

2494 Liguori St Alphonse de. Pratique de l'amour envers Jésus Christ tirée des paroles de saint Paul, .25 .25

2495 Bouffier P. S. J. De l'amour et du Cœur de N.-S. Jésus-Christ. Élévations, in-18, .40 .25

2496 Brentano Clément. Vie de N.-S. Jésus-Christ d'après les visions de la sœur Anne Catherine Emmerich, religieuse à Delmens, 4 vols, in-18, reliure neuve, au lieu de $4.50 $2.50

2497 Boudon. H M. La Vive Flamme d'amour dans le B. Jean de la Croix, premier carme déchaussé et coadjuteur de sainte Thérèse dans la réforme de l'Ordre de N.-D. du Carmel, in-18, .75 .40

2498 — Les Saintes Voies de la Croix où il est traité de plusieurs peines intérieures et extérieures et des moyens d'en faire un bon usage, in-12, relié, $1.00 .60

2499 — La Vie cachée avec Jésus en Dieu, in-12, .75 .25

2500 Boylesve Marin de. Jésus-Christ d'après l'Ancien Testament in-12, .75 .25

2501 Chamay F. Ed. S. J. Le Christ et l'Evangile. Histoire critique des systèmes rationalistes contemporains sur les origines de la révélation chrétienne, in-12, relié, $1.00 .50

2502 Chabert S. J. Jésus-Christ dans les Psaumes offert à l'amour des chrétiens ou les Psaumes traduits en français avec des explications allégoriques, in-12, relié, $1.00 .60

2503 Carendo Comtesse de. l'Ame unie à Jésus-Christ dans le T. S. Sacrement de l'Autel ou Préparation et Actions de grâces pour la Ste Communion puisées dans l'Evangile des dimanches et des principales fêtes de l'année, in-12, .25 .15

2504—Le même, reliure gaufrée, .40

2505 De la Dévotion au Sacré-Cœur de Jésus, in-18, relié, .60, .10

Reliure délabrée

2506 Dévotion à la Ste Face de N. S. Jésus-Christ avec prière, neuvaine, Chemin de la Croix à l'honneur de la Ste Face et la messe de la Passion, in-18, relié, prix .30

2507 L'Esprit de Jésus dans ses mystères d'après les Saints et les Auteurs approuvés, par l'Auteur des Petites Fleurs, in-12, .65

2508 Franco S. J. Nouveau manuel de la Dévotion au S. C. de Jésus pour tous les jours et toutes les époques de l'année, prières, lectures et méditations. Traduction F. T. J. Labia, in-12, relié, .75 .50

2509 Feisset. Histoire de Jésus-Christ d'après les Textes contemporains, in-12, rel. neuve, $1.40 .75

2510 Fénélon. Traité de l'Existence et des Attributs de Dieu, in-12, .50 .30

2511 Gallifet Joseph de. S. J. De l'Excellence de la dévotion au Cœur adorable de Jésus-Christ, in-12, .50 .25

2210 **Chilly** R. A. Prêtre. Bienfaits du Sacré-Cœur de Jésus. Nouvelles méditations, lectures et histoires pour le mois du Sacré Cœur, in-12, .50

2211 **D'Hellebecq** Comtesse. La Vie de N.-S. Jésus-Christ méditée pour tous les jours de l'année à l'usage des personnes qui communient fréquemment dans le monde, 2 vols, in-12, $1.50 .90

2214 **Hello** Ernest. Le Jour du Seigneur, in-12, .50 .10

2213 **Inglesi** Vincenzo. Prospetto della Vita di Gesu Cristo, in-12, .25 .10

2216 **La Luzerne** Cardinal. Dissertation sur l'Existence et les Attributs de Dieu, in-12, relié, au lieu de $1.00 .60

2217 **Matignon** A. P. La Question du Surnaturel ou la Grâce, le merveilleux, le spiritisme au XIXe siècle, in 12, relié, $1.25 .85

2218 **Manning** H. Ed. Cardinal. Les Gloires du Sacré Cœur, in-12, .55 .35

2219 **del Monte.** Seul avec le Sacré Cœur, in 12, .10

2220 **Poettier** R. C. J. Pratique de l'Amour de Dieu extrait des œuvres du P. Nouet in-12, .35 .40

2221 **Pramillieux** l'abbé. La Divinité de N.-S. Jésus-Christ dans la primitive Eglise, in-12, .75 .50

2222 **Ramière** A. Conférence sur le Sacré Cœur de Jésus, in-[illegible] .15 .05

2223 — Le Sacré Cœur et le précieux Sang de Jésus, 32, .10

2224 **Rumière** R. C. J. L'Apostolat de la Prière Ligue du Cœur de Jésus pour le salut des âmes et le triomphe de l'Eglise enrichie de nombreuses indulgences, in-32, relié, $1.50 .75

2225 — Petit manuel de l'Apostolat de la Prière, in-18, cartonné, .25

2226 Vive le Précieux Sang de Jésus, in-18, .25

2227 Traités divers compilés pour encourager et promouvoir le culte et la Dévotion du T. Précieux Sang de N. S. Jésus-Christ de Marie Immaculée dans sa Conception du T. P. Sang dans l'Eucharistie au Tabernacle, etc, in-12, relié, .50 .25

2228 **Hirschhain** P. Au pied du Crucifix. Lectures et Prières, in-18, .15

2229 **Gantrelet** R. P. C. J. Mois de la Ste Enfance ou Jésus, modèle de l'âme chrétienne et plus spécialement de la Jeunesse, in-18, relié, .40

2230 **Extrait** du manuel de l'Archiconfrérie de la garde d'honneur du Sacré Cœur de Jésus, in-18, .05

2231 **Augustin** Saint. Œuvres complètes traduites en français et annotées par MM. Perrone, Vincent, Boulle et Charpentier, renfermant le texte latin et les Notes de l'édition des Bénédictins avec la vie de saint Augustin par Possidius et la vie de St Aurèle Augustin d'après ses propres écrits, 32 vols, in-4, $160.00 $80.00

2232 **Chrysostôme** Saint Jean. Œuvres complètes traduites en français sous la direction de M. Jeannin, accompagnées de la Vie de saint Jean Chrysostôme par l'abbé Martin, 11 vols, in-4, au lieu de $80.00 $40.00

2233 **Chêdeville** l'abbé J. P. de la. Homélies pour les Dimanches de

Français), 3 vols, in-8, reliure neuve $1.75 $3.00

2234 **La Source** P. Gratry. Les Fêtes et temps. Le Mystère de l'Incarnation. Sermons pour l'Avent, le Carême et les Fêtes, dans lesquels sont expliquées les principales vérités chrétiennes qui l'on prêche aux mêlées, tirées de l'Ecriture des Conciles et des saints Pères, 6 vols, in-8, $7.50 $5.00

2235 — Le même ouvrage en 12 vols in-12, $9.00 $5.00

2236 — Le même ouvrage en 3 vols in-8, $3.00 $3.00

2237 — Le même ouvrage en 10 vols in-8, reliure neuve, $17.50 $10.00

2238 **Newman** J. H. Conférences prêchées à l'Oratoire de Londres sur l'Eglise catholique et l'Eglise anglicane. Traduction Jules Gondon, in-8, reliure neuve, $1.50 .90

2239 — Conférences adressées aux protestants et aux catholiques sur les principes de la doctrine chrétienne et catholique. Traduction J. Gondon, in-8, reliure neuve, $1.50 .90

2240 — Développement de la Doctrine chrétienne. Preuves de la vérité de la Foi catholique. Traduit par Beyrétien d'Auvigny, in-8, $1.50, .80

2241 — Le même ouvrage, reliure neuve, $1.75 .85

2242 **Whitmann** Nicolas. Discours sur les rapports entre la Science et la Religion révélée, 2 vols in-8, $3.00 $1.50

2243 **Wiseman** Rob. Discours choisis de Lacordaire, traduits du latin par Mlle Sarcus, 2 vols, in-8, reliés, $3.00 $2.00

2244 **Zacharie** l'abbé. Discours choisis et Pièces nouvelles. Lectures pour les familles et instructions pour les paroissiens, 2 vols, in-8, $1.50 .80

2245 **Billot** J. Prônes réduits en pratique pour les dimanches et les principales fêtes de l'année avec une table indicative des prônes propres à une mission ou à une retraite, 2 vols, in-8, $1.50 .80

2246 **Chanvettes** R. P. Mélanges oratoires. Oraisons funèbres panégyriques et autres discours de circonstances, in-4, $1.25 $1.00

2247 **Clerc** Solennités Catholiques ou Recueil d'instructions et de Sermons pour les différentes fêtes de l'année, 3 vols, in-8, au lieu de $1.25 $1.00

2248 **Coeur** Mgr. évêque de Troies. Oeuvres Complètes précédées d'une notice biographique, 3 vols, in-8, $6.00 $3.75

2249 **Coemedo** Louis de. Le Guide des Pécheurs, in-8, $1.50 $1.00

2250 **Holmes** J. l'abbé. Conférences de N.-D. de Québec, in-8, .50

2251 **LaRocche** D. A. Patrice l'abbé. Instructions sur les principales fêtes de N.-S. et la Ste Vierge Panégyriques et Sujets divers, in-8, .75 .50

2252 **Lalanne** l'abbé. Morale du Culte T. III. Du choix de la Prédication contemporaine. Cours de Sermons, de Conférences et d'Instruction. in-8, $1.50 .90
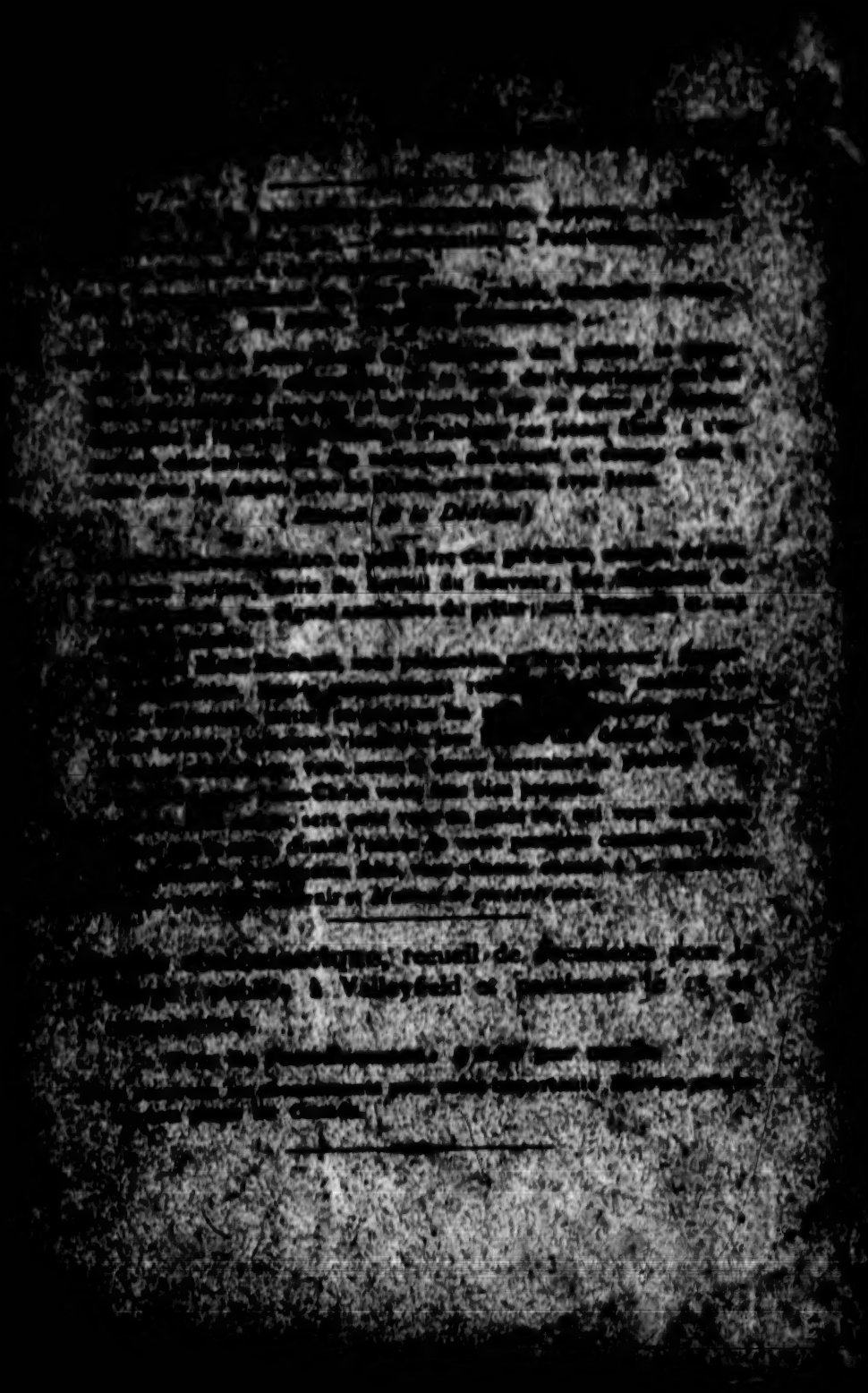
2253 — La Chaire Contemporaine. Nouveau Recueil de conférences Instructions et Sermons inédits T. I. Instructions préliminaires. Dogme T. IV. Morale, 2 vols, in-8, chaque, $1.12 .50